

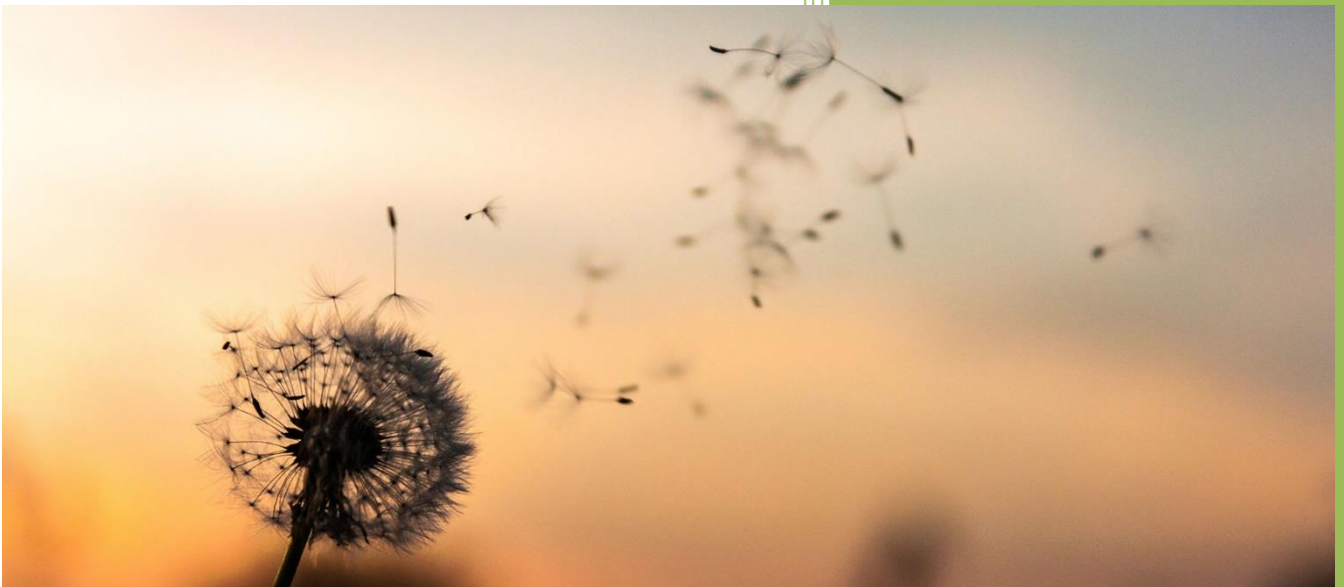

Katholische Kirchgemeinde
Kreuzlingen-Emmishofen

2022

Rechnung



Simon Tobler
Leiter Verwaltung



Einführung

Geschätzte Kirchbürgerinnen und Kirchbürger

Ich habe Ihnen eine detaillierte Ansicht über die Rechnung 2022 der Katholischen Kirchgemeinde Kreuzlingen-Emmishofen aufgelistet.

Auf den ersten Seiten habe ich die gesamte Rechnung und den Begründeten Abweichungen zum Budget zusammengefasst und Ihnen den gestuften Erfolgsausweis dargelegt, mit dem Sie eine einfache Übersicht über die gesamte Rechnung erhalten.

Danach kommt die Bilanz, welche in Aktiven und Passiven aufgeteilt sind.

Im Anschluss kommt die laufende Rechnung in der Kategorie nach Kostenarten und anschliessend die Investitionsrechnung.

Nun folgen die Erläuterungen zur Rechnung mit dem Verweis auf welche Konten sie sich beziehen und den Begründungen der Abweichung zum Budget. Diese richten sich nach Kostenarten da ich in der Botschaft ebenfalls diese abgebildet habe. Zudem habe ich Ihnen den Vorschlag des Kirchgemeinderates zur Gewinnverwendung aufgelistet.

Der anzahlmässig längste Teil ist die laufende Rechnung in der Kategorie Kostenstellen und ganz am Schluss folgt der Eigenkapitalnachweis gemäss HRM2.

Falls sie Fragen haben oder Unklarheiten aufgetaucht sind, können sie mich ungeniert zu Bürozeiten unter 058 346 19 86 oder per Mail pfllege@kath-kreuzlingen.ch erreichen.

Freundliche Grüsse

Simon Tobler
Kirchenpfleger

Inhalt		
Einführung	Seite	1
Zusammenfassung und Erläuterungen Jahresrechnung	Seite	2
Gestufferter Erfolgsausweis	Seite	3
Bilanz – Aktiven	Seite	4
Bilanz – Passiven	Seite	7
Laufende Rechnung nach Kostenarten – Kurzfassung	Seite	10
Laufende Rechnung nach Kostenarten	Seite	11
Investitionsrechnung	Seite	19
Erläuterungen	Seite	20
Gewinnverwendung Vorschlag des Kirchgemeinderates	Seite	23
Laufende Rechnung nach Kostenstellen	Seite	24
Eigenkapitalnachweis	Seite	46
Erläuterung Eigenkapitalnachweis	Seite	47
Anlagespiegel Verwaltungsvermögen	Seite	48
Anlagespiegel Finanzvermögen	Seite	50
Finanzkennzahlen	Seite	51
Beteiligungsspiegel	Seite	49
Gewährleistungsspiegel	Seite	56
Erläuterungen zu langfristigen Finanzanlagen	Seite	58



Zusammenfassung Erläuterungen Jahresrechnung

Die Rechnung schliesst bei einem Ertrag von CHF 4'364'731.32
und einem Aufwand von CHF 4'157'311.68
mit einem Gewinn von CHF 207'419.64

Die Rechnung weist einen Gewinn auf und liegt damit über dem Budget, was sehr erfreulich ist. Ich möchte gerne einige Faktoren speziell erwähnen, die dazu beigetragen haben.

Die budgetierte Seelsorgestelle konnte im Jahr 2022 nicht besetzt werden, sondern erst im 2023 und wir hatten dadurch rund CHF 50'000.- weniger Personalaufwand verbucht.

Wir haben ca. CHF 100'000.- ausserordentliche Mehreinnahmen durch Rückerstattungen von der Versicherung sowie der Stadt Kreuzlingen und dem Kanton Thurgau für den Brandschaden an der Basilika St. Ulrich. Dazu gehört auch der höhere Finanzertrag dank Dividenden, Zinsen auf Steuern und Pacht- und Mitzinserträge.

Bei den Steuern auf juristische Personen haben wir zwar fast CHF 250'000.- mehr eingenommen als der Kanton Thurgau uns vorausgesagt hatte, wir müssen aber einen grossen Rückgang bei den Steuern von natürlichen Personen im Vergleich zum 2021 hinnehmen. Aufgrund der Revision der Quellensteuer, erhalten wir auch ca. CHF 100'000.- weniger QS als noch in früheren Jahren. Die Stadt Kreuzlingen hat viel weniger eingenommen im Bereich Grundstückgewinnsteuer als noch in früheren Jahren. Insgesamt haben wir zwar Mehreinnahmen gegenüber dem Budget, aber rund CHF 250'000.- weniger Steuereinnahmen als noch im Jahr 2021.

Im Bereich des Sachaufwandes hatten wir Mehraufwendungen von CHF 150'000.- gegenüber dem Budget. Wir hatten einen Mehraufwand von knapp CHF 15'000.- im Bereich Anschaffungen Büromaterial, Maschinen und Geräte sowie rund CHF 20'000.- höher Energiekosten als Budgetiert.

Der Bereich Dienstleistungen Dritter viel wesentlich höher aus, als noch budgetiert. Zum einen haben wir die Stelle der Friedhofswartin nicht neu besetzt, sondern die Arbeiten an eine Firma ausgelagert. Die Kosten von CHF 27'000.-, welche geringer sind als eine Anstellung, waren aber nicht auf dieser Kostenart budgetiert. Wir hatten zudem eine ausserordentliche Anschaffung von Urnenwandplatten für CHF 20'000.- auf den Friedhöfen. Die Kosten der Renovation für die Basilika vielen höher als erwartet. Aufgrund der höheren Rückerstattungen von Versicherung, Stadt und Kanton, waren die Gesamtkosten allerdings wesentlich tiefer als budgetiert.

Simon Tobler
Leiter Verwaltung



Gestuffer Erfolgsausweis

Erfolgsrechnung in CHF		Rechnung 2022
Betrieblicher Aufwand		-4'149'725.76
30	Personalaufwand	-1'776'312.80
31	Sach- und übriger Betriebsaufwand	-1'252'288.29
33	Abschreibungen Verwaltungsvermögen	0.00
35	Einlagen in Fonds und Spezialfinanzierungen	-7'731.40
36	Transferaufwand	-1'057'122.08
37	Durchlaufende Beiträge	-56'271.19
Betrieblicher Ertrag		4'210'669.78
40	Steuerertrag	3'769'053.98
42	Entgelte	123'451.40
43	verschiedene Erträge	54'674.82
45	Entnahmen aus Fonds und Spezialfinanzierungen	70'726.65
46	Transferertrag	192'762.93
Ergebnis aus betrieblichen Tätigkeiten		60'944.02
34	Finanzaufwand	-2'085.92
44	Finanzertrag	148'561.54
Ergebnis aus Finanzierung		146'475.62
Operatives Ergebnis		207'419.64
38	Ausserordentlicher Aufwand	0.00
48	Ausserordentlicher Ertrag	0.00
Ausserordentliches Ergebnis		0.00
39	Interne Verrechnungen	-5'500.00
49	Interne Verrechnungen	5'500.00
Total interne Verrechnung		0.00
Gesamtergebnis Erfolgsrechnung		207'419.64



Bilanz Aktiven

Nummer	Bezeichnung	Saldo	Vorjahr
10	Finanzvermögen		
100	Flüssige Mittel + kurzfristige Geldanlagen		
<u>Kasse</u>			
100001	Kassa CHF	1'401.40	3'502.40
100002	Kassa Euro (in CHF)	5'001.80	7'126.85
<u>Total Kasse</u>		<u>6'403.20</u>	<u>10'629.25</u>
<u>Post</u>			
100101	Postfinance	181'869.15	181'929.15
<u>Total Post</u>		<u>181'869.15</u>	<u>181'929.15</u>
<u>Bank</u>			
100201	Bank TKB KK	1'451'992.00	1'809'390.35
100202	Jugendkonto TKB	0.00	6'272.49
100203	Bank Raiffeisen	2'036'285.91	2'136'345.91
100204	TKB Projekt "Ein Herz für die Ukraine"	56'271.19	0.00
<u>Total Bank</u>		<u>3'544'549.10</u>	<u>3'952'008.75</u>
100	Total Flüssige Mittel + kurzfristige Geldanlagen	3'732'821.45	4'144'567.15
101	Forderungen		
<u>Forderungen aus Lieferungen und Leistungen Dritter</u>			
101001	Verrechnungssteuer	2'083.35	1'988.31
101002	übrige Guthaben (Debitoren)	102'981.70	123'734.10
<u>Total Forderungen aus Lieferungen und Leistungen Dritter</u>		<u>105'065.05</u>	<u>125'722.41</u>
<u>Steuerforderungen</u>			
101201	Kreuzlingen	235'418.29	304'044.98
101202	Tägerwilen	109'030.20	62'075.30
101203	Gottlieben	17'259.65	18'404.00
101204	Lengwil-Oberhofen	16'852.20	18'210.00
101205	Kemmental	34'854.20	32'026.50
101206	Wäldi	4'007.75	7'438.40
101207	Steuerguthaben juristische Personen	89'000.90	26'786.40
<u>Total Steuerforderungen</u>		<u>506'423.19</u>	<u>468'985.58</u>
101	Total Forderungen	611'488.24	594'707.99



Nummer	Bezeichnung	Saldo	Vorjahr
107	Finanzanlagen		
<u>Aktien und Anteilscheine</u>			
107001	Genossenschaft Alterszentrum	1.00	1.00
107002	Pressverein Frauenfeld	1.00	1.00
107003	Schuppiskooperation	1.00	1.00
<u>Total Aktien und Anteilscheine</u>		<u>3.00</u>	<u>3.00</u>
<u>Verzinsliche Anlagen</u>			
107101	"Sima" Ant UBS Property Fd-Swiss Mixed (1442087)	54'016.80	63'303.60
107102	"Siat" Ant CS ReEst Fd (1291370)	54'272.00	65'852.50
107103	"LivPlus" Ant Cs RE (3106932)	46'818.00	61'880.00
107104	"Schroder" Ant Schroder ImmoPLUS (39571886)	89'577.60	106'438.50
107105	Darlehen Genossenschaft Alterszentrum Kreuzlingen	1'000'000.00	1'000'000.00
107106	Zert Bk Vontobel 2004 Swiss Immo (1922657)	48'000.00	53'725.00
107107	Mandat Verwaltungsvermögen TKB	293'020.49	0.00
107108	Mandat Verwaltungsvermögen Raiffeisen Bank	298'350.24	0.00
<u>Total Verzinsliche Anlagen</u>		<u>1'884'055.13</u>	<u>1'351'199.60</u>
107	Total Finanzanlagen	1'884'058.13	1'351'202.60
108	Sachanlagen Finanzvermögen		
<u>Grundstücke FV</u>			
108001	Bernrain "Chuebrunne" Parz. 2280	142'434.50	142'434.50
108002	Bernrain "Bärnrainwis" Parz. 8379 / 7307 m2	65'763.00	65'763.00
<u>Total Grundstücke FV</u>		<u>208'197.50</u>	<u>208'197.50</u>
108	Total Sachanlagen Finanzvermögen	208'197.50	208'197.50
10	Total Finanzvermögen	6'436'565.32	6'298'675.24



Nummer	Bezeichnung	Saldo	Vorjahr
14	Verwaltungsvermögen		
140	Sachanlagen Verwaltungsvermögen		
<u>Hochbauten VV</u>			
140401	Basilika St. Ulrich (Parz. 336)	1.00	1.00
140402	Pfarrhaus St. Ulrich (Parz. 584)	1.00	1.00
140403	Ulrichshaus (Parz. 584)	1.00	1.00
140404	Velounterstand Ulrichshaus (Parz. 584)	1.00	1.00
140405	Friedhof St. Ulrich (Parz. 335)	1.00	1.00
140406	Gerätehaus / WC Friedhof St. Ulrich (Parz. 335)	1.00	1.00
140407	Gerätecontainer Friedhof St. Ulrich (Parz. 335)	1.00	1.00
140408	Stefanskirche (Parz. 8204)	1.00	1.00
140409	Stefanshaus (Parz. 8204)	1.00	1.00
140410	Kappelle Bernrain (Parz. 2280)	1.00	1.00
140411	Priesterhaus Bernrain (Parz. 2280)	1.00	1.00
140412	Friedhof Bernrain (Parz. 2280)	1.00	1.00
140413	Gerätehaus / WC Friedhof Bernrain (Parz. 2280)	1.00	1.00
140414	Bruder Klaus Kirche (Parz. 186)	1.00	1.00
140415	Gerätehaus Bruder Klaus (Parz. 186)	1.00	1.00
140416	Nebengebäude Garagen Bernrainstrasse	1.00	0.00
<u>Total Hochbauten VV</u>		<u>16.00</u>	<u>15.00</u>
<u>Mobilien</u>			
140601	Mobilien, Maschinen, Fahrzeuge	1.00	1.00
<u>Total Mobilien</u>		<u>1.00</u>	<u>1.00</u>
<u>Orgeln (Revision)</u>			
140801	Orgel Basilika St. Ulrich	1.00	1.00
140802	Orgel Stefanskirche	1.00	1.00
140803	Orgel Kappelle Bernrain	1.00	1.00
140804	Orgel Bruder Klaus Tägerwilen	1.00	1.00
<u>Total Orgeln (Revision)</u>		<u>4.00</u>	<u>4.00</u>
140	Total Sachanlagen Verwaltungsvermögen	21.00	20.00
14	Total Verwaltungsvermögen	21.00	20.00
1	Total Aktiven	6'436'586.32	6'298'695.24
Total A k t i v e n		6'436'586.32	6'298'695.24



Bilanz Passiven

Nummer	Bezeichnung	Saldo	Vorjahr
2	Passiven		
20	Fremdkapital		
200	Laufende Verbindlichkeiten		
<u>Laufende Verbindlichkeiten aus L. + L. Dritter (Kreditoren)</u>			
200000	Laufende Verbindlichkeiten aus L. + L. Dritter (Kreditoren)	-90'267.10	-60'650.75
200001	Laufende Verbindlichkeiten aus L. + L. Dritter (manuell)	0.00	-64'382.05
<u>Total Laufende Verbindlichkeiten aus L. + L. Dritter (Kreditoren)</u>		<u>-90'267.10</u>	<u>-125'032.80</u>
<u>Kontokorrente mit Dritten</u>			
200101	Kreditor AHV, IV, ALV, FAK	4'220.80	5'529.90
200102	Kreditor BVG	0.00	44'769.05
200103	Kreditor UVG	3'000.20	3'502.70
200104	Kreditor KVG	-12'251.90	0.00
200121	Kreditor Quellensteuer	-8'549.40	0.00
200141	Durchlaufkonto Sozialprojekte	-56'271.19	0.00
<u>Total Kontokorrente mit Dritten</u>		<u>-69'851.49</u>	<u>53'801.65</u>
<u>Diverse Durchlaufkonti</u>			
200602	Durchlaufkonto EO und Mutterschaft	-1'356.80	0.00
200604	Durchlaufkonto Euro Münzen Pfarreien	-809.17	0.00
<u>Total Diverse Durchlaufkonti</u>		<u>-2'165.97</u>	<u>0.00</u>
200	Total Laufende Verbindlichkeiten	-162'284.56	-71'231.15
204	Passive Rechnungsabgrenzung		
<u>Personalaufwand</u>			
204000	PRA Personalaufwand	-4'646.95	0.00
<u>Total Personalaufwand</u>		<u>-4'646.95</u>	<u>0.00</u>
<u>Sach- und übriger Betriebsaufwand</u>			
204100	PRA Sach- und übriger Betriebsaufwand	-129'655.30	0.00
<u>Total Sach- und übriger Betriebsaufwand</u>		<u>-129'655.30</u>	<u>0.00</u>
204	Total Passive Rechnungsabgrenzung	-134'302.25	0.00



Nummer	Bezeichnung	Saldo	Vorjahr
209	Verbindlichkeiten gegenüber Spezialfinanzierungen und Fonds im Fremdkapital		
	<u>Spezialfinanzierungen im Fremdkapital</u>		
209001	Friedhöfe	11'570.93	-32'721.92
	<u>Total Spezialfinanzierungen im Fremdkapital</u>	<u>11'570.93</u>	<u>-32'721.92</u>
	<u>Verbindlichkeiten gegenüber Fonds im FK</u>		
209101	Jahrzeitenfonds	-248'822.10	-250'242.10
	<u>Total Verbindlichkeiten gegenüber Fonds im FK</u>	<u>-248'822.10</u>	<u>-250'242.10</u>
209	Total Verbindlichkeiten gegenüber Spezialfinanzierungen und Fonds im Fremdkapital	-237'251.17	-282'964.02
20	Total Fremdkapital	-533'837.98	-354'195.17
29	Eigenkapital		
290	Verpflichtungen / Vorschüsse gegenüber Spezialfinanzierungen im Eigenkapital		
	<u>Spezialfinanzierungen im Eigenkapital</u>		
290001	Bernrain "Chuebrunne" Parz. 2280	-142'434.50	-142'434.50
290002	Bernrain "Bärnrainwis" Parz. 8379 / 7307 m2	-65'763.00	-65'763.00
	<u>Total Spezialfinanzierungen im Eigenkapital</u>	<u>-208'197.50</u>	<u>-208'197.50</u>
290	Total Verpflichtungen / Vorschüsse gegenüber Spezialfinanzierungen im Eigenkapital	-208'197.50	-208'197.50
291	Fonds im Eigenkapital		
	<u>Fonds im Eigenkapital</u>		
291001	Grabpflegefonds	-160'834.68	-174'617.28
291002	Fürsorgefonds	-257'491.07	-258'722.27
291003	Liegenschaftsfonds	-1'875'144.87	-1'567'413.47
	<u>Total Fonds im Eigenkapital</u>	<u>-2'293'470.62</u>	<u>-2'000'753.02</u>
	<u>Legate und Stiftungen ohne eigene Rechtspersönlichkeit im Eigenkapital</u>		
291101	Peter Vetterli Fonds	-1'722'860.17	-1'722'860.17
291102	Bernhardusfonds	-170'497.80	-180'497.80
	<u>Total Legate und Stiftungen ohne eigene Rechtspersönlichkeit im Eigenkapital</u>	<u>-1'893'357.97</u>	<u>-1'903'357.97</u>
291	Total Fonds im Eigenkapital	-4'186'828.59	-3'904'110.99



Nummer	Bezeichnung	Saldo	Vorjahr
293	Vorfinanzierungen		
<u>Vorfinanzierungen</u>			
293001	Vorfinanzierung Solaranlage	-18'190.80	-132'935.30
<u>Total Vorfinanzierungen</u>		<u>-18'190.80</u>	<u>-132'935.30</u>
293	Total Vorfinanzierungen	-18'190.80	-132'935.30
296	Neubewertungsreserve Finanzvermögen		
<u>Neubewertungsreserven Finanzvermögen</u>			
296001	Neubewertung Sachanlagen im VV	67'144.47	0.00
<u>Total Neubewertungsreserven Finanzvermögen</u>		<u>67'144.47</u>	<u>0.00</u>
296	Total Neubewertungsreserve Finanzvermögen	67'144.47	0.00
298	Übriges Eigenkapital		
<u>Übriges Eigenkapital</u>			
298000	Übriges Eigenkapital	-1'349'256.28	-818'485.61
<u>Total Übriges Eigenkapital</u>		<u>-1'349'256.28</u>	<u>-818'485.61</u>
298	Total Übriges Eigenkapital	-1'349'256.28	-818'485.61
299	Bilanzüberschuss/ -fehlbetrag		
<u>Jahresergebnis</u>			
299000	Jahresergebnis	-207'419.64	-880'770.67
<u>Total Jahresergebnis</u>		<u>-207'419.64</u>	<u>-880'770.67</u>
299	Total Bilanzüberschuss/ -fehlbetrag	-207'419.64	-880'770.67
29	Total Eigenkapital	-5'902'748.34	-5'944'500.07
2	Total Passiven	-6'436'586.32	-6'298'695.24
<u>Total P a s s i v e n</u>		<u>-6'436'586.32</u>	<u>-6'298'695.24</u>



Laufende Rechnung nach Kostenarten – Kurzfassung

Nummer	Bezeichnung	Rechnung 22	Budget 22	Rechnung 21
3	Aufwand			
30	Personalaufwand	-1'776'312.80	-1'828'100.00	-1'736'102.00
31	Sach- und übriger Betriebsaufwand	-1'252'288.29	-1'101'430.00	-705'297.30
33	Abschreibungen Verwaltungsvermögen	0.00	-10'000.00	-10'000.00
34	Finanzaufwand	-2'085.92	-1'150.00	-794.01
35	Einlagen in Fonds und Spezialfinanzierungen	-7'731.40	-104'500.00	-123'170.75
36	Transferaufwand	-1'057'122.08	-985'430.00	-955'751.10
37	Durchlaufende Beiträge	-56'271.19	0.00	0.00
38	Ausserordentlicher Aufwand	0.00	0.00	-117'500.00
39	Interne Verrechnungen	-5'500.00	-5'500.00	-5'500.00
3	Total Aufwand	-4'157'311.68	-4'036'110.00	-3'654'115.16
4	Ertrag			
40	Steuerertrag	3'769'053.98	3'577'100.00	4'015'429.57
42	Entgelte	123'451.40	57'000.00	123'372.52
43	Verschiedene Erträge	54'674.82	0.00	14'134.45
44	Finanzertrag	148'561.54	125'430.00	128'037.14
45	Entnahmen aus Fonds und Spezialfinanzierungen	70'726.65	59'010.00	26'273.05
46	Transferertrag	192'762.93	118'000.00	122'139.10
48	Ausserordentlicher Ertrag	0.00	0.00	100'000.00
49	Interne Verrechnungen	5'500.00	105'000.00	5'500.00
4	Total Ertrag	4'364'731.32	4'041'540.00	4'534'885.83
Total Erfolgsrechnung		207'419.64	5'430.00	880'770.67



Laufende Rechnung nach Kostenarten

Nummer	Bezeichnung	Rechnung 22	Budget 22	Rechnung 21
3	Aufwand			
30	Personalaufwand			
300	Behörden und Kommissionen (Tag- und Sitzungsgelder)			
300000	Löhne Behörden und Kommissionen	-16'786.00	-36'000.00	-46'140.00
300	Total Behörden und Kommissionen (Tag- und Sitzungsgelder)	-16'786.00	-36'000.00	-46'140.00
301	Angestellte Löhne			
301000	Lohnaufwand Personal	-1'377'516.60	-1'433'600.00	-1'401'836.70
301100	Rückerstattung von Löhnen	11'556.00	0.00	0.00
301200	Lohnaufwand Personal Ermatingen	-46'317.30	0.00	0.00
301	Total Angestellte Löhne	-1'412'277.90	-1'433'600.00	-1'401'836.70
303	Temporäre Arbeitskräfte			
303000	Entschädigung an Private im Auftragsverhältnis	-58'278.30	-60'000.00	-23'920.25
303	Total Temporäre Arbeitskräfte	-58'278.30	-60'000.00	-23'920.25
304	Zulagen			
304000	Familienzulagen	-12'318.80	-17'700.00	-24'482.85
304100	Büroentschädigung	-2'340.00	-2'000.00	-2'100.00
304	Total Zulagen	-14'658.80	-19'700.00	-26'582.85
305	Arbeitgeberbeiträge			
305000	AG-Beiträge AHV, IV, EO, ALV, FAK	-105'736.75	-116'250.00	-97'534.80
305200	AG-Beiträge Pensionskasse	-107'565.00	-114'150.00	-102'005.70
305300	AG-Beiträge an Unfallversicherungen	-13'415.55	-15'020.00	-13'664.65
305500	AG-Beiträge an Krankentaggeldversicherung	-5'932.85	-4'630.00	-8'154.10
305	Total Arbeitgeberbeiträge	-232'650.15	-250'050.00	-221'359.25
309	Übriger Personalaufwand			
309000	Aus- und Weiterbildung	-31'247.75	-24'750.00	-13'505.85
309100	Personalwerbung	-2'757.20	0.00	0.00
309900	Übriger Personalaufwand	-7'656.70	-4'000.00	-2'757.10
309	Total Übriger Personalaufwand	-41'661.65	-28'750.00	-16'262.95
30	Total Personalaufwand	-1'776'312.80	-1'828'100.00	-1'736'102.00



Nummer	Bezeichnung	Rechnung 22	Budget 22	Rechnung 21
31	Sach- und übriger Betriebsaufwand			
310	Material- und Warenaufwand			
310000	Büromaterial	-10'711.05	-14'500.00	-5'486.65
310100	Betriebs- und Verbrauchsmaterial	-80'530.69	-92'730.00	-68'293.06
310200	Drucksachen, Publikationen	-42'286.67	-44'050.00	-29'216.20
310300	Fachliteratur, Zeitschriften	-2'049.80	-3'950.00	-3'189.65
310400	Lehrmittel	-5'754.16	-7'000.00	-5'999.12
310500	Lebensmittel	-45'002.45	-46'700.00	-22'287.29
310	Total Material- und Warenaufwand	-186'334.82	-208'930.00	-134'471.97
311	Nicht aktivierbare Anlagen			
311000	Anschaffung Büromöbel und Geräte ohne IT	-37'547.70	-21'300.00	-13'112.40
311100	Anschaffung Maschinen, Geräte und Fahrzeuge	-20'813.40	-16'000.00	-9'160.33
311200	Kleider, Wäsche, Vorhänge	-8'369.15	-11'500.00	-5'951.65
311300	Anschaffungen IT (Hard- und Software)	-408.80	-1'500.00	-4'987.70
311	Total nicht aktivierbare Anlagen	-67'139.05	-50'300.00	-33'212.08
312	Ver- und Entsorgung Liegenschaften VV			
312000	Ver- und Entsorgung Liegenschaften VV	-127'788.80	-109'000.00	-117'732.50
312	Total Ver- und Entsorgung Liegenschaften VV	-127'788.80	-109'000.00	-117'732.50
313	Dienstleistungen und Honorare			
313000	Dienstleistungen Dritter	-148'367.88	-130'950.00	-102'020.32
313200	Honorare externer Berater, Gutachter, Fachexperten etc.	-53'518.00	-2'000.00	-6'131.15
313300	Informatik-Nutzungsaufwand	-50'418.20	-54'000.00	-50'969.90
313400	Sachversicherungsprämien	-47'400.75	-45'000.00	-43'756.40
313700	Steuern und Abgaben	-250.00	-250.00	0.00
313	Total Dienstleistungen und Honorare	-299'954.83	-232'200.00	-202'877.77
314	Baulicher und betrieblicher Unterhalt			
314000	Unterhalt an Grundstücken	-127'652.90	-80'200.00	-50'565.60
314400	Unterhalt Gebäude	-389'003.75	-345'150.00	-110'600.80
314	Total Baulicher und betrieblicher Unterhalt	-516'656.65	-425'350.00	-161'166.40
315	Unterhalt Mobilien und immaterielle Anlagen			
315000	Unterhalt Büromöbel und -geräte	0.00	-500.00	0.00
315100	Unterhalt Maschinen, Geräte, Fahrzeuge	-8'506.75	-22'750.00	-10'193.51
315900	Übrige mobile Anlagen	0.00	-3'000.00	-406.30
315	Total Unterhalt Mobilien und immaterielle Anlagen	-8'506.75	-26'250.00	-10'599.81



Nummer	Bezeichnung	Rechnung 22	Budget 22	Rechnung 21
316	Mieten, Leasing, Benützungsgebühren			
316000	Miete Liegenschaften	-5'000.00	-5'000.00	-5'000.00
316	Total Mieten, Leasing, Benützungsgebühren	-5'000.00	-5'000.00	-5'000.00
317	Spesenentschädigungen			
317000	Reisekosten und Spesen	-20'141.80	-21'350.00	-19'495.25
317100	Exkursionen, Reisen, Lager	-1'322.20	-10'500.00	-2'560.00
317	Total Spesenentschädigungen	-21'464.00	-31'850.00	-22'055.25
318	Wertberichtigungen auf Forderungen			
318100	Steuerabschreibungen	-18'101.84	-5'300.00	-16'560.57
318	Total Wertberichtigungen auf Forderungen	-18'101.84	-5'300.00	-16'560.57
319	Verschiedener Betriebsaufwand			
319900	Übriger Sachaufwand	-1'341.55	-7'250.00	-1'620.95
319	Total Verschiedener Betriebsaufwand	-1'341.55	-7'250.00	-1'620.95
31	Total Sach- und übriger Betriebsaufwand	-1'252'288.29	-1'101'430.00	-705'297.30
33	Abschreibungen Verwaltungsvermögen			
330	Sachanlagen VV			
330000	Planmässige Abschreibungen VV	0.00	-10'000.00	-10'000.00
330	Total Sachanlagen VV	0.00	-10'000.00	-10'000.00
33	Total Abschreibungen Verwaltungsvermögen	0.00	-10'000.00	-10'000.00
34	Finanzaufwand			
342	Kapitalbeschaffungs- und verwaltungskosten			
342000	Kapitalbeschaffung und -verwaltung	-895.77	-1'150.00	-794.01
342	Total Kapitalbeschaffungs- und verwaltungskosten	-895.77	-1'150.00	-794.01
344	Wertberichtigungen Anlagen FV			
344000	Wertberichtigungen Finanzanlagen FV	-1'190.15	0.00	0.00
344	Total Wertberichtigungen Anlagen FV	-1'190.15	0.00	0.00
34	Total Finanzaufwand	-2'085.92	-1'150.00	-794.01



Nummer	Bezeichnung	Rechnung 22	Budget 22	Rechnung 21
35	Einlagen in Fonds und Spezialfinanzierungen			
350	Einlagen in Fonds und Spezialfinanzierungen im Fremdkapital			
350000	Einlagen in Spezialfinanzierungen im FK	0.00	0.00	-8'994.02
350	Total Einlagen in Fonds und Spezialfinanzierungen im Fremdkapital	0.00	0.00	-8'994.02
351	Einlagen in Fonds und Spezialfinanzierungen im Eigenkapital			
351100	Einlagen in Fonds des EK	-7'731.40	-104'500.00	-114'176.73
351	Total Einlagen in Fonds und Spezialfinanzierungen im Eigenkapital	-7'731.40	-104'500.00	-114'176.73
35	Total Einlagen in Fonds und Spezialfinanzierungen	-7'731.40	-104'500.00	-123'170.75
36	Transferaufwand			
360	Ertragsanteile an Dritte			
360100	Zentralsteuer	-931'225.70	-950'000.00	-868'978.05
360	Total Ertragsanteile an Dritte	-931'225.70	-950'000.00	-868'978.05
361	Entschädigungen an Gemeinwesen			
361200	Entschädigung an politische Gemeinden	-50'996.05	0.00	-53'844.60
361300	Entschädigung an Kirchgemeinden	-6'150.00	-5'000.00	-4'200.00
361	Total Entschädigungen an Gemeinwesen	-57'146.05	-5'000.00	-58'044.60
363	Beiträge an Gemeinwesen und Dritte			
363200	Beiträge an kantonale Einrichtungen	-856.00	-2'700.00	-6'475.25
363400	Beiträge an Ausland	-30'055.13	-30.00	0.00
363600	Beiträge an private Organisationen ohne Erwerbszweck	-26'608.00	-25'000.00	-21'022.00
363700	Beiträge an private Haushalte	-11'231.20	-2'700.00	-1'231.20
363	Total Beiträge an Gemeinwesen und Dritte	-68'750.33	-30'430.00	-28'728.45
36	Total Transferaufwand	-1'057'122.08	-985'430.00	-955'751.10
37	Durchlaufende Beiträge			
370	Durchlaufende Beiträge			
370900	Weiterleitung div. Beiträge	-56'271.19	0.00	0.00
370	Total Durchlaufende Beiträge	-56'271.19	0.00	0.00
37	Total Durchlaufende Beiträge	-56'271.19	0.00	0.00



Nummer	Bezeichnung	Rechnung 22	Budget 22	Rechnung 21
38	Ausserordentlicher Aufwand			
384	Ausserordentlicher Finanzaufwand			
384000	Ausserordentlicher Finanzaufwand	0.00	0.00	-117'500.00
384	Total Ausserordentlicher Finanzaufwand	0.00	0.00	-117'500.00
38	Total Ausserordentlicher Aufwand	0.00	0.00	-117'500.00
39	Interne Verrechnungen			
391	Interne Verrechnung von Dienstleistungen			
391000	Interne Verrechnung von Dienstleistungen	-5'500.00	-5'500.00	-5'500.00
391	Total Interne Verrechnung von Dienstleistungen	-5'500.00	-5'500.00	-5'500.00
39	Total Interne Verrechnungen	-5'500.00	-5'500.00	-5'500.00
3	Total Aufwand	-4'157'311.68	-4'036'110.00	-3'654'115.16
4	Ertrag			
40	Steuerertrag			
400	Direkte Steuern natürliche Personen			
400000	Einkommenssteuern natürliche Personen	2'073'573.82	2'218'000.00	2'093'698.93
400100	Vermögenssteuer natürliche Personen	224'285.18	178'000.00	218'671.80
400200	Quellensteuern natürliche Personen	343'008.45	357'000.00	445'269.40
400300	Einkommenssteuern natürliche Personen aus Vorjahren	125'665.68	103'000.00	100'541.66
400400	Vermögenssteuern natürliche Personen aus Vorjahren	40'602.65	43'600.00	37'637.85
400	Total Direkte Steuern natürliche Personen	2'807'135.78	2'899'600.00	2'895'819.64
401	Direkte Steuern juristische Personen			
401000	Gewinn- und Kapitalsteuern juristische Personen	674'968.40	439'500.00	685'848.60
401100	Gewinn- und Kapitalsteuern juristische Personen aus Vorjahren	82'690.90	74'000.00	159'422.70
401	Total Direkte Steuern juristische Personen	757'659.30	513'500.00	845'271.30
402	Übrige direkte Steuern			
402200	Grundstückgewinnsteuern	204'258.90	164'000.00	274'338.63
402	Total Übrige direkte Steuern	204'258.90	164'000.00	274'338.63
40	Total Steuerertrag	3'769'053.98	3'577'100.00	4'015'429.57



Nummer	Bezeichnung	Rechnung 22	Budget 22	Rechnung 21
42	Entgelte			
423	Schul- und Kursgelder			
423000	Schulgelder	3'800.00	3'000.00	1'800.00
423100	Kursgelder	0.00	1'500.00	1'820.00
423	Total Schul- und Kursgelder	3'800.00	4'500.00	3'620.00
424	Benützungsgebühren und Dienstleistungen			
424000	Benützungsgebühren und Dienstleistungen	46'275.00	44'000.00	68'123.67
424	Total Benützungsgebühren und Dienstleistungen	46'275.00	44'000.00	68'123.67
425	Erlöse aus Verkauf			
425000	Verkäufe	57.00	0.00	179.00
425	Total Erlöse aus Verkauf	57.00	0.00	179.00
426	Rückerstattungen			
426000	Rückerstattung und Kostenbeteiligungen Dritter	72'669.40	8'500.00	8'116.20
426	Total Rückerstattungen	72'669.40	8'500.00	8'116.20
429	Übrige Entgelte			
429000	Übrige Entgelte	650.00	0.00	43'333.65
429	Total Übrige Entgelte	650.00	0.00	43'333.65
42	Total Entgelte	123'451.40	57'000.00	123'372.52
43	Verschiedene Erträge			
439	Übriger Ertrag			
439000	Übriger Ertrag	54'674.82	0.00	14'134.45
439	Total Übriger Ertrag	54'674.82	0.00	14'134.45
43	Total Verschiedene Erträge	54'674.82	0.00	14'134.45
44	Finanzertrag			
440	Zinsertrag			
440000	Zinsen flüssige Mittel	0.00	50.00	0.00
440100	Zinsen auf Kirchensteuern	1'933.99	2'600.00	3'081.40
440200	Zinsen Finanzanlagen	5'500.00	0.00	1'375.00
440	Total Zinsertrag	7'433.99	2'650.00	4'456.40
441	Realisierte Gewinne FV			
441000	Gewinne aus Verkäufen von Finanzanlagen	0.00	0.00	4.46
441	Total Realisierte Gewinne FV	0.00	0.00	4.46



Nummer	Bezeichnung	Rechnung 22	Budget 22	Rechnung 21
442	Beteiligungsertrag Finanzvermögen			
442000	Dividenden	8'169.60	4'500.00	7'814.27
442	Total Beteiligungsertrag Finanzvermögen	8'169.60	4'500.00	7'814.27
443	Liegenschaftenertrag FV			
443000	Pacht- und Mietzinsen Liegenschaften FV	1'100.00	1'100.00	1'100.00
443	Total Liegenschaftenertrag FV	1'100.00	1'100.00	1'100.00
444	Wertberichtigungen Anlagen FV			
444900	Marktwertanpassungen Sachanlagen	1.00	0.00	7'152.01
444	Total Wertberichtigungen Anlagen FV	1.00	0.00	7'152.01
447	Liegenschaftenertrag VV			
447000	Pacht- und Mietzinsen Liegenschaften VV	106'232.05	97'980.00	88'310.00
447100	Vergütung Dienstwohnungen VV	24'848.80	19'200.00	19'200.00
447900	Übrige Erträge Liegenschaften VV	776.10	0.00	0.00
447	Total Liegenschaftenertrag VV	131'856.95	117'180.00	107'510.00
44	Total Finanzertrag	148'561.54	125'430.00	128'037.14
45	Entnahmen aus Fonds und Spezialfinanzierungen			
450	Entnahmen aus Fonds und Spezialfinanzierungen FK			
450000	Entnahmen aus Spezialfinanzierungen des FK	44'292.85	39'810.00	0.00
450100	Entnahmen aus dem Fonds FK	1'420.00	500.00	650.00
450	Total Entnahmen aus Fonds und Spezialfinanzierungen FK	45'712.85	40'310.00	650.00
451	Entnahmen aus Fonds und Spezialfinanzierungen EK			
451100	Entnahmen aus dem Fonds EK	15'013.80	18'700.00	25'623.05
451200	Entnahmen aus Legaten und Stiftungen ohne eigene Rechtspersönlichkeit	10'000.00	0.00	0.00
451	Total Entnahmen aus Fonds und Spezialfinanzierungen EK	25'013.80	18'700.00	25'623.05
45	Total Entnahmen aus Fonds und Spezialfinanzierungen	70'726.65	59'010.00	26'273.05



Nummer	Bezeichnung	Rechnung 22	Budget 22	Rechnung 21
46	Transferertrag			
461	Entschädigungen von Gemeinwesen			
461100	Entschädigung von Kantonen	17'268.95	3'000.00	0.00
461200	Entschädigung von Gemeinden	95'712.40	65'000.00	63'875.50
461300	Entschädigungen von Kirchgemeinden	9'891.12	50'000.00	58'263.60
461500	Entschädigung von Ermatingen - Lohnrückzahlungen	46'317.30	0.00	0.00
461	Total Entschädigungen von Gemeinwesen	169'189.77	118'000.00	122'139.10
463	Beiträge von Gemeinwesen und Dritten			
463100	Beiträge von Kantonen und Landeskirchen	2'254.00	0.00	0.00
463700	Beiträge von Privaten	21'319.16	0.00	0.00
463	Total Beiträge von Gemeinwesen und Dritten	23'573.16	0.00	0.00
46	Total Transferertrag	192'762.93	118'000.00	122'139.10
48	Ausserordentlicher Ertrag			
484	Ausserordentliche Finanzerträge			
484100	Buchmässiger a.o. Finanzertrag, a.o. Wertberichtigungen	0.00	0.00	100'000.00
484	Total Ausserordentliche Finanzerträge	0.00	0.00	100'000.00
48	Total Ausserordentlicher Ertrag	0.00	0.00	100'000.00
49	Interne Verrechnungen			
491	Interne Verrechnung von Dienstleistungen			
491000	Interne Verrechnung von Dienstleistungen	5'500.00	5'000.00	5'500.00
491	Total Interne Verrechnung von Dienstleistungen	5'500.00	5'000.00	5'500.00
498	Übertragungen			
498000	Übertragungen	0.00	100'000.00	0.00
498	Total Übertragungen	0.00	100'000.00	0.00
49	Total Interne Verrechnungen	5'500.00	105'000.00	5'500.00
4	Total Ertrag	4'364'731.32	4'041'540.00	4'534'885.83
Total Erfolgsrechnung		207'419.64	5'430.00	880'770.67



Investitionsrechnung

Nummer	Bezeichnung	Rechnung 22	Budget 22	Rechnung 21
5	Investitionsausgaben			
50	Sachanlagen			
504	Hochbauten			
504000	Hochbauten	-114'744.50	0.00	-37'064.70
504	Total Hochbauten	-114'744.50	0.00	-37'064.70
50	Total Sachanlagen	-114'744.50	0.00	-37'064.70
5	Total Investitionsausgaben	-114'744.50	0.00	-37'064.70
6	Investitionseinnahmen			
69	Übertrag an Bilanz			
690	Aktivierungen			
690000	Aktivierte Ausgaben	114'744.50	0.00	37'064.70
690	Total Aktivierungen	114'744.50	0.00	37'064.70
69	Total Übertrag an Bilanz	114'744.50	0.00	37'064.70
6	Total Investitionseinnahmen	114'744.50	0.00	37'064.70
Total Investitionsrechnung		0.00	0.00	0.00



Erläuterungen

100202 Jugendkonto

- Diese wurde aufgelöst, da es nicht mehr benötigt wurde.

100204 TKB Projekt «Ein Herz für die Ukraine»

- das ist das Spendenkonto für die Ukraine und wird mit Ende der Spendenaktion wieder saldiert.

101001 Verrechnungssteuer

- Einige Dividenden sind VerSt.-Pflichtig und das Geld wurde zurückgefordert vom Bund.

101002 übrige Guthaben (offene Debitoren)

- Einige grosse Zahlungen erfolgen, aufgrund der Abschlüsse der Institutionen, erst im Folgejahr. Aus diesem Grund werden Sie hier abgegrenzt. Das sind:
 - Zahlungen der Stadt für die Friedhöfe
 - Orgeleinsätze für die Missione di cattolica
 - Lohnbeiträge von Ermatingen

101201 – 101207 Steuerforderungen

- Hier sind die Konten aufgelistet der Steuergemeinden und des Kantons Thurgau mit den noch offenen Steuererträgen uns gegenüber. Finanzanlagen
- Das sind unsere Anlagen und Darlehen, welche wir im Zuge unserer Anlagestrategie im Jahr 2021 und 2022 getätigt und erweitert haben.

200 Laufende Verbindlichkeiten

- Das sind Kreditoren. Zahlungen an Lieferanten, welche im Jahr 2023 getätigt wurden, aber buchungsmässig ins Jahr 2022 gehören.

200141 Durchlaufkonto Sozialproj.

- Dieses Konto wurde geschaffen, damit das Ukraine Konto auf der Aktiven Seite ausgeglichen ist, da dieses Geld ja zu 100% an die Ukraine geht.

204100 PRA Sach- und übirger Betriebsaufwand

- das sind offene Budgetposten. Diese werden 2023 bezahlt, aber sie wurden im Jahr 2022 budgetiert und müssen deshalb ins Buchungsjahr 22 genommen werden.

291003 Liegenschaftsfonds

- dank der zusätzlichen Äufnung durch einen Teil des Jahresgewinns 2021, ist der Liegenschaftsfonds nun wieder bei seinem Ursprungswert angelangt und wird nicht weiter geäufnet."

293001 Vorfinanzierung Solaranl.

- Wir hatten 170'000.- aus dem Jahresgewinn 2020 genommen, um eine Vorfinanzierung zu starten. Davon wurde die Dachsanierung im Stefanshaus, sowie einen Teil der Solaranlagen umgesetzt.

296001 Neubew. Sachanl. im VV

- Unsere Anlagen erhalten jedes Jahr eine Neubewertung und seit dem Jahr 2022 erlaubt es uns die Landeskirche Thurgau, diese Neubewertungen in einem separaten Passiven-Bilanzkonto aufzuführen.

298 Übriges Eigenkapital

- Dank des grossen Gewinns aus dem Jahr 2021, konnten wir das Eigenkapital auf über CHF 1.3 Mio äufnen.

301200 Lohnaufwand Personal Ermatingen



- Im Pastoralraum sind gewisse Mitarbeitende mit verschiedenen Pensen in beiden Kirchgemeinden tätig

309000 Aus- und Weiterbildung

- Aufgrund der Pflichtweiterbildung der Seelsorgenden, ist dieser Bereich etwas höher ausgefallen als im Jahr 2021

31000 Büromaterial

- Wir hatten einn Minderaufwand im Bereich Archiv und beim Religionsunterricht.

310100 Betriebs- und Verbrauchsmaterial Minderaufwand in verschiedenen Beriechen

- Kinderkirche, J4you und MfG
- diverse Anlässe im Bereich kirchliches Leben und Veransth.
- Es fand kein Vorsommerlager der Pfarrei St. Ulrich statt
- im Bereich Jugendarbeit gab es fast keine Ausgaben

311000 Anschaff. Büromat. und Geräte ohne IT

- Betten und Ausrüstung für Flüchtlinge im Stefanshaus
- Mehrausgaben im Foyer Ulrichshaus
- neue Hochzeitsbänke Basilika St. Ulrich
- neue Büromöbelierung für neue Mitarbeitende
- Material für Ministranten- und Jugendräume
- neue Leihwand im Stefanshaus

311100 Anschaff. Maschinen, Geräte und Fahrzeuge

- neue Putzmaschine St. Stefan
- Kaffeemaschine Bruder Klaus
- neuer GWA für Mietwohnung Pfarramt
- Velounterstand Kirche St. Stefan
- Glastüre vor Büro Ulrichshaus

312000 Ver- und Entsorgung Liegenschaften VV

- Mehrausgaben aufgrund gestiegender Energiepreise.

313000 Dienstleistungen Dritter

- KW Software Einführung KiK-Datei
- Mehraufwand für Ministranten
- Akkustik Messungen Stefanskirche
- neu ist die Jahrespflege des Friedhof St. Ulrich bei einer Firma und diese wurde nicht budgetiert
- Rückbau Elektroarbeiten in Jugendräumlichkeiten und neuer WLAN Router

313200 Honorare externer Berater, Gutachter, Fachexperten

- Der Hauptteil des Mehraufwandes waren die Abklärungen und die Weiterentwicklung für das Priesterhaus Bernrain
 - Fachbegleitung für das Pastoralraumkonzept
 - Planung Grabkammersystem Bernrain
 - Fachbegleitung Gestaltung Friedhöfe

314400 Unterhalt an Grundstücken

- neue Urnenwandplatten
- Bäume fällen und Pflanzen Kirche Bernrain
- Treppe zum Akazienweg, neuer Schachtdeckel Kirche Bernrain

314400 Unterhalt Gebäude



- Reinigung und Renovation Pfarramt St. Ulrich
- Umbau Treffpunkt Stefanshaus
- Umbau Ulrichshaus Foyer und Besprechungszimmer
Ulrichshaus
- Mehraufwand Renovation Basilika
- A.o aufwendungen Aufzug Bruder Klaus
- neue Schlösser und Schlüssel für Basilika St. Ulrich und Pfarrhaus St. Ulrich
- neue Waschtische Priesterhaus Bernrain
- A.o Kanalreinigung
- Schädlingsbekämpfung Pfarramt St. Ulrich
- Dachkennelreinigung
- defekte Lüftung und Storren

317100 Exkursionen, Reisen, Lager

- Aufgrund von Teilnehmermangel fand kein Pfarrei Lager in St. Ulrich statt.
- Aus Zeitgründen fand keine Jugendreise nach Wien statt.

363400 Beiträge an Ausland

- hier sind die bereits getätigten Zahlungen an das Ukraineprojekt verbucht

40 Steuerertrag

- Bei den Steuern auf juristische Personen haben wir zwar fast CHF 250'000.– mehr eingenommen als der Kanton Thurgau uns vorausgesagt hatte
- Aufgrund der Revision der Quellensteuer, erhalten wir rund CHF 100'000.– weniger als noch in früheren Jahren
- Die Grundstückgewinnsteuer ist im Vergleich zu früheren Jahren, markant zurückgegangen
- Insgesamt haben wir zwar Mehreinnahmen gegenüber dem Budget, aber rund CHF 250'000.– weniger Steuereinnahmen als noch im Jahr 2021

424000 Benützungsgebühren und Dienstleistungen

- Wir haben aufgrund der sehr wenigen Beerdigungen auf unseren Friedhöfen, rund 30'000.00 weniger Gebühren erhalten auf den als Budgetiert
- Dafür hatten wir Mehreinnahmen bei Vermietungen der Räumlichkeiten von ca. CH 25'000.00

426000 Rückerstattungen und Kostenbeteiligung Dritter

- Wir haben rund CHF 60'000.– an Beiträge von der Versicherung, Stadt und dem Kanton erhalten für die Renovation der Basilika St. Ulrich

442000 Dividenden

- Wir erhalten auf unsere Anlagen jährliche Dividenden

461500 Entschädigung von Ermatingen – Lohnrückzahlungen

- neu ist seit 2022 die Rückerstattung der Löhne von Ermatingen, in dieser Kostenart separat ausgewiesen



Gewinnverwendung Vorschlag des Kirchgemeinderates

Der Kirchgemeinderat beantrag folgende Verwendung für den Vorschlag:

- CHF 50'000.00 Vorfinanzierung Gestaltung Friedhöfe
- CHF 150'000.00 Vorfinanzierung neues Heizsystem Stefanshaus
- CHF 7'419.64 Erhöhung des Eigenkapitals

Der Kirchgemeinderat möchte mit der Vorfinanzierung des neues Heizsystem im Stefanshaus aus der Gewinnverwendung dafür sorgen, dass die Ausgaben komplett abgeschrieben sind und keine zusätzliche Abschreibung die kommenden Rechnungen belasten.

Mit der Vorfinanzierung der Gestaltung der beiden Friedhöfe will der Kirchgemeinderat sicherstellen, dass diese für uns sehr wichtigen Liegenschaften für die nächsten Generationen erhalten bleiben und aufgewertet werden. Das Konzept und die Gestaltung werden voraussichtlich im kommenden Herbst vorgestellt und zur Bewilligung der Kirchgemeinde vorgelegt.

Mit dieser Vorfinanzierung haben wir dann bereits einen Teil der Kosten abgedeckt.



Laufende Rechnung nach Kostenstellen

Nummer	Bezeichnung	Rechnung 22	Budget 22	Rechnung 21
10	Legislative und Exekutive			
101	Kirchgemeinde	40'812.90	42'130.00	33'039.00
300000	Löhne Behörden und Kommissionen	7'310.00	19'000.00	13'010.00
301000	Lohnaufwand Personal	8'000.00	0.00	0.00
305000	AG-Beiträge AHV, IV, EO, ALV, FAK	-3'162.95	1'500.00	1'070.80
305300	AG-Beiträge an Unfallversicherungen	47.05	200.00	99.80
305500	AG-Beiträge an Krankentaggeldversicherung	0.00	30.00	0.00
309900	Übriger Personalaufwand	2'862.40	0.00	0.00
310200	Drucksachen, Publikationen	20'624.50	16'000.00	15'358.40
310500	Lebensmittel	1'645.75	1'000.00	300.00
313000	Dienstleistungen Dritter	86.15	0.00	0.00
317000	Reisekosten und Spesen	3'400.00	3'500.00	3'200.00
342000	Kapitalbeschaffung und -verwaltung	0.00	500.00	0.00
363200	Beiträge an kantonale Einrichtungen	0.00	400.00	0.00
101	Total Kirchgemeinde	40'812.90	42'130.00	33'039.00
102	Kirchenvorsteherschaft	12'587.95	19'420.00	18'042.90
300000	Löhne Behörden und Kommissionen	9'476.00	15'000.00	17'030.00
301000	Lohnaufwand Personal	2'100.00	0.00	0.00
305000	AG-Beiträge AHV, IV, EO, ALV, FAK	0.00	1'200.00	0.00
305300	AG-Beiträge an Unfallversicherungen	16.20	180.00	33.50
305500	AG-Beiträge an Krankentaggeldversicherung	0.00	40.00	0.00
309900	Übriger Personalaufwand	0.00	0.00	54.90
310500	Lebensmittel	995.75	2'500.00	924.50
317000	Reisekosten und Spesen	0.00	500.00	0.00
102	Total Kirchenvorsteherschaft	12'587.95	19'420.00	18'042.90
103	Pastorale Leitung	0.00	0.00	0.00
103	Total Pastorale Leitung	0.00	0.00	0.00
104	Archiv/Inventarisierung	9'167.55	4'300.00	9'943.90
300000	Löhne Behörden und Kommissionen	0.00	2'000.00	9'020.00
301000	Lohnaufwand Personal	8'640.00	0.00	0.00
305300	AG-Beiträge an Unfallversicherungen	27.55	0.00	11.20
310000	Büromaterial	0.00	1'000.00	912.70
310100	Betriebs- und Verbrauchsmaterial	0.00	500.00	0.00
310200	Drucksachen, Publikationen	0.00	300.00	0.00
313000	Dienstleistungen Dritter	500.00	0.00	0.00
315000	Unterhalt Büromöbel und -geräte	0.00	500.00	0.00
104	Total Archiv/Inventarisierung	9'167.55	4'300.00	9'943.90
10	Total Legislative und Exekutive	62'568.40	65'850.00	61'025.80



Nummer	Bezeichnung	Rechnung 22	Budget 22	Rechnung 21
11	Allgemeine Dienste			
111	Verwaltung	235'170.28	246'700.00	188'077.19
300000	Löhne Behörden und Kommissionen	0.00	0.00	7'080.00
301000	Lohnaufwand Personal	124'667.55	135'800.00	118'710.45
301100	Rückerstattung von Löhnen	-6'468.00	0.00	0.00
305000	AG-Beiträge AHV, IV, EO, ALV, FAK	9'424.30	11'000.00	8'473.25
305200	AG-Beiträge Pensionskasse	9'971.50	9'000.00	9'517.60
305300	AG-Beiträge an Unfallversicherungen	1'197.65	1'500.00	1'247.90
305500	AG-Beiträge an Krankentaggeldversicherung	511.05	400.00	774.00
309000	Aus- und Weiterbildung	1'216.20	1'500.00	0.00
309900	Übriger Personalaufwand	3'904.25	2'000.00	2'445.20
310000	Büromaterial	3'951.70	3'500.00	1'190.85
310100	Betriebs- und Verbrauchsmaterial	457.05	500.00	100.55
310200	Drucksachen, Publikationen	11'796.50	15'000.00	10'300.30
310500	Lebensmittel	586.70	750.00	866.60
311000	Anschaffung Büromöbel und Geräte ohne IT	0.00	2'000.00	0.00
311100	Anschaffung Maschinen, Geräte und Fahrzeuge	0.00	2'000.00	0.00
311300	Anschaffungen IT (Hard- und Software)	0.00	1'500.00	886.30
313000	Dienstleistungen Dritter	23'482.90	9'000.00	8'139.74
313200	Honorare externer Berater, Gutachter, Fachexperten etc.	2'562.55	2'000.00	5'484.95
313300	Informatik-Nutzungsaufwand	50'418.20	53'000.00	46'141.70
317000	Reisekosten und Spesen	1'990.00	3'000.00	2'340.00
319900	Übriger Sachaufwand	1'052.00	750.00	1'086.15
342000	Kapitalbeschaffung und -verwaltung	20.00	500.00	0.00
344000	Wertberichtigungen Finanzanlagen FV	1'190.15	0.00	0.00
429000	Übrige Entgelte	0.00	0.00	-17'073.90
439000	Übriger Ertrag	0.00	0.00	-14'134.45
444900	Marktwertanpassungen Sachanlagen	-1.00	0.00	0.00
461100	Entschädigung von Kantonen	-1'260.95	-3'000.00	0.00
461300	Entschädigungen von Kirchgemeinden	-0.02	0.00	0.00
491000	Interne Verrechnung von Dienstleistungen	-5'500.00	-5'000.00	-5'500.00
111	Total Verwaltung	235'170.28	246'700.00	188'077.19
112	OE-Projekt der Kirchgemeinde	0.00	0.00	0.00
112	Total OE-Projekte der Kirchgemeinde	0.00	0.00	0.00
11	Total Allgemeine Dienste	235'170.28	246'700.00	188'077.19
Total ALLGEMEINE VERWALTUNG		297'738.68	312'550.00	249'102.99



Nummer	Bezeichnung	Rechnung 22	Budget 22	Rechnung 21
Pastorale Leitung				
20	Pastorale Leitung und Seelsorge			
201	Seelsorger/innen	403'078.05	470'500.00	326'385.90
301000	Lohnaufwand Personal	281'280.40	380'000.00	280'648.25
301100	Rückerstattung von Löhnen	-5'088.00	0.00	0.00
301200	Lohnaufwand Personal Ermatingen	46'317.30	0.00	0.00
303000	Entschädigung an Private im Auftragsverhältnis	9'324.10	0.00	0.00
305000	AG-Beiträge AHV, IV, EO, ALV, FAK	26'826.25	30'000.00	20'552.75
305200	AG-Beiträge Pensionskasse	38'544.70	44'000.00	34'069.70
305300	AG-Beiträge an Unfallversicherungen	3'425.80	4'200.00	2'957.45
305500	AG-Beiträge an Krankentaggeldversicherung	1'259.75	1'000.00	1'615.15
309000	Aus- und Weiterbildung	13'073.70	13'000.00	1'527.90
309900	Übriger Personalaufwand	1'181.70	1'000.00	0.00
310000	Büromaterial	0.00	1'000.00	108.75
310100	Betriebs- und Verbrauchsmaterial	0.00	500.00	425.70
310300	Fachliteratur, Zeitschriften	735.45	2'000.00	1'225.60
310400	Lehrmittel	0.00	500.00	0.00
311200	Kleider, Wäsche, Vorhänge	0.00	2'000.00	0.00
311300	Anschaffungen IT (Hard- und Software)	208.80	0.00	0.00
313000	Dienstleistungen Dritter	1'722.70	3'000.00	113.10
317000	Reisekosten und Spesen	3'465.40	7'500.00	5'048.30
429000	Übrige Entgelte	0.00	0.00	-2'706.75
447100	Vergütung Dienstwohnungen VV	-19'200.00	-19'200.00	-19'200.00
461300	Entschädigungen von Kirchgemeinden	46'317.30	0.00	0.00
461500	Entschädigung von Ermatingen - Lohnrückzahlungen	-46'317.30	0.00	0.00
201	Total Seelsorger/innen	403'078.05	470'500.00	326'385.90
202	Pfarrsekretariat	187'946.75	193'900.00	185'012.25
301000	Lohnaufwand Personal	148'105.75	145'000.00	141'904.25
304000	Familienzulagen	3'465.00	9'000.00	9'000.00
305000	AG-Beiträge AHV, IV, EO, ALV, FAK	12'015.10	11'500.00	10'207.60
305200	AG-Beiträge Pensionskasse	11'237.10	10'200.00	7'687.10
305300	AG-Beiträge an Unfallversicherungen	1'564.10	1'600.00	1'743.35
305500	AG-Beiträge an Krankentaggeldversicherung	780.30	600.00	1'233.15
309000	Aus- und Weiterbildung	510.20	750.00	200.00
309900	Übriger Personalaufwand	-59.70	0.00	92.80
310000	Büromaterial	2'641.05	3'500.00	1'828.45
310100	Betriebs- und Verbrauchsmaterial	76.35	500.00	87.50
310200	Drucksachen, Publikationen	0.00	1'000.00	0.00
310300	Fachliteratur, Zeitschriften	0.00	500.00	1'566.70
310500	Lebensmittel	2'880.20	4'000.00	2'796.65



Nummer	Bezeichnung	Rechnung 22	Budget 22	Rechnung 21
313000	Dienstleistungen Dritter	4'431.30	4'500.00	1'736.50
313300	Informatik-Nutzungsaufwand	0.00	1'000.00	4'828.20
317000	Reisekosten und Spesen	300.00	250.00	100.00
202	Total Pfarreisekretariat	187'946.75	193'900.00	185'012.25
205	Pfarrreirat	0.00	1'500.00	0.00
310500	Lebensmittel	0.00	1'500.00	0.00
205	Total Pfarrreirat	0.00	1'500.00	0.00
209	Pastoralraumprojekt, OE-Projekt	8'567.20	0.00	0.00
310500	Lebensmittel	921.20	0.00	0.00
313000	Dienstleistungen Dritter	3'995.00	0.00	0.00
313200	Honorare externer Berater, Gutachter, Fachexperten etc.	3'651.00	0.00	0.00
209	Total Pastoralraumprojekt, OE-Projekt	8'567.20	0.00	0.00
20	Total Pastorale Leitung und Seelsorge	599'592.00	665'900.00	511'398.15
	Total Pastorale Leitung	599'592.00	665'900.00	511'398.15
	Verkündigung und Gottesdienst			
31	Liturgie			
311	Gottesdienst	234'932.79	230'430.00	219'354.00
301000	Lohnaufwand Personal	143'412.55	146'000.00	149'802.30
303000	Entschädigung an Private im Auftragsverhältnis	23'376.10	20'000.00	7'445.90
304000	Familienzulagen	367.95	500.00	67.50
304100	Büroentschädigung	120.00	0.00	0.00
305000	AG-Beiträge AHV, IV, EO, ALV, FAK	13'093.80	13'000.00	10'036.15
305200	AG-Beiträge Pensionskasse	13'086.80	14'000.00	13'037.95
305300	AG-Beiträge an Unfallversicherungen	1'557.10	1'000.00	1'505.80
305500	AG-Beiträge an Krankentaggeldversicherung	739.50	550.00	881.25
309000	Aus- und Weiterbildung	1'443.00	0.00	1'365.80
309900	Übriger Personalaufwand	-109.80	0.00	140.00
310100	Betriebs- und Verbrauchsmaterial	17'658.76	12'180.00	19'607.85
310200	Drucksachen, Publikationen	0.00	4'000.00	0.00
310300	Fachliteratur, Zeitschriften	905.10	500.00	25.00
310400	Lehrmittel	151.38	500.00	0.00
310500	Lebensmittel	1'404.65	2'500.00	1'663.85
311000	Anschaffung Büromöbel und Geräte ohne IT	0.00	500.00	0.00
311200	Kleider, Wäsche, Vorhänge	6'682.90	5'000.00	3'392.50
311300	Anschaffungen IT (Hard- und Software)	200.00	0.00	0.00



Nummer	Bezeichnung	Rechnung 22	Budget 22	Rechnung 21
313000	Dienstleistungen Dritter	210.40	2'500.00	739.40
316000	Miete Liegenschaften	5'000.00	5'000.00	5'000.00
317000	Reisekosten und Spesen	5'632.60	2'700.00	4'811.75
425000	Verkäufe	0.00	0.00	-169.00
311	Total Gottesdienst	234'932.79	230'430.00	219'354.00
318	Kirchenmusik	255'030.82	208'760.00	241'577.05
301000	Lohnaufwand Personal	199'461.70	176'000.00	198'966.10
303000	Entschädigung an Private im Auftragsverhältnis	22'073.10	0.00	15'824.35
304000	Familienzulagen	459.00	500.00	459.00
305000	AG-Beiträge AHV, IV, EO, ALV, FAK	11'527.80	11'300.00	9'598.90
305200	AG-Beiträge Pensionskasse	7'149.75	7'800.00	7'255.10
305300	AG-Beiträge an Unfallversicherungen	1'282.50	1'350.00	1'326.40
305500	AG-Beiträge an Krankentaggeldversicherung	597.35	560.00	873.05
309000	Aus- und Weiterbildung	890.00	1'500.00	1'369.90
309900	Übriger Personalaufwand	74.45	0.00	0.00
310100	Betriebs- und Verbrauchsmaterial	864.80	750.00	0.00
310200	Drucksachen, Publikationen	1'318.77	1'500.00	1'025.55
310300	Fachliteratur, Zeitschriften	0.00	500.00	136.00
310400	Lehrmittel	0.00	0.00	69.90
310500	Lebensmittel	149.30	0.00	0.00
311100	Anschaffung Maschinen, Geräte und Fahrzeuge	750.00	0.00	0.00
313000	Dienstleistungen Dritter	-373.70	1'000.00	433.00
317000	Reisekosten und Spesen	900.00	500.00	0.00
363200	Beiträge an kantonale Einrichtungen	406.00	500.00	556.00
363600	Beiträge an private Organisationen ohne Erwerbszweck	14'300.00	13'000.00	11'800.00
426000	Rückerstattung und Kostenbeteiligungen Dritter	-6'800.00	-8'000.00	-8'116.20
318	Total Kirchenmusik	255'030.82	208'760.00	241'577.05
31	Total Liturgie	489'963.61	439'190.00	460'931.05
32	Unterricht			
321	Religionsunterricht	233'318.80	211'370.00	207'997.13
301000	Lohnaufwand Personal	185'245.90	164'000.00	158'868.85
304000	Familienzulagen	2'728.00	1'500.00	9'260.10
304100	Büroentschädigung	1'879.20	2'000.00	1'747.20
305000	AG-Beiträge AHV, IV, EO, ALV, FAK	15'373.35	13'000.00	10'874.05
305200	AG-Beiträge Pensionskasse	8'900.25	7'800.00	7'409.95
305300	AG-Beiträge an Unfallversicherungen	1'651.80	1'800.00	1'421.85
305500	AG-Beiträge an Krankentaggeldversicherung	927.25	570.00	1'252.85



Nummer	Bezeichnung	Rechnung 22	Budget 22	Rechnung 21
309000	Aus- und Weiterbildung	4'490.50	2'500.00	2'559.60
309900	Übriger Personalaufwand	-14.00	1'000.00	0.00
310000	Büromaterial	2'174.25	5'500.00	1'306.30
310100	Betriebs- und Verbrauchsmaterial	2'056.55	1'000.00	954.35
310200	Drucksachen, Publikationen	0.00	0.00	375.00
310300	Fachliteratur, Zeitschriften	0.00	200.00	31.75
310400	Lehrmittel	3'427.35	3'500.00	5'586.77
310500	Lebensmittel	760.00	500.00	354.65
313000	Dienstleistungen Dritter	1'179.55	1'500.00	1'929.91
317000	Reisekosten und Spesen	2'569.80	2'000.00	1'663.95
317100	Exkursionen, Reisen, Lager	1'189.00	1'000.00	0.00
361300	Entschädigung an Kirchgemeinden	6'150.00	5'000.00	4'200.00
423000	Schulgelder	-3'800.00	-3'000.00	-1'800.00
426000	Rückerstattung und Kostenbeteiligungen Dritter	-273.00	0.00	0.00
447100	Vergütung Dienstwohnungen VV	-3'296.95	0.00	0.00
321	Total Religionsunterricht	233'318.80	211'370.00	207'997.13
322	Sakramentenkatechese	24'273.76	18'230.00	22'122.50
301000	Lohnaufwand Personal	6'726.65	11'300.00	7'453.85
303000	Entschädigung an Private im Auftragsverhältnis	360.00	0.00	0.00
304000	Familienzulagen	88.10	0.00	84.40
304100	Büroentschädigung	43.20	0.00	43.20
305000	AG-Beiträge AHV, IV, EO, ALV, FAK	432.55	900.00	478.05
305200	AG-Beiträge Pensionskasse	364.00	350.00	409.50
305300	AG-Beiträge an Unfallversicherungen	56.35	130.00	61.85
305500	AG-Beiträge an Krankentaggeldversicherung	28.05	50.00	24.50
309900	Übriger Personalaufwand	-4.30	0.00	0.00
310000	Büromaterial	43.20	0.00	11.25
310100	Betriebs- und Verbrauchsmaterial	3'952.32	500.00	2'382.20
310400	Lehrmittel	2'140.63	1'000.00	0.00
310500	Lebensmittel	2'320.85	0.00	676.45
311100	Anschaffung Maschinen, Geräte und Fahrzeuge	0.00	0.00	1'039.00
311200	Kleider, Wäsche, Vorhänge	1'686.25	1'500.00	2'291.75
313000	Dienstleistungen Dritter	8'015.91	500.00	7'524.30
317000	Reisekosten und Spesen	0.00	0.00	2.20
319900	Übriger Sachaufwand	0.00	2'000.00	0.00
424000	Benützungsgebühren und Dienstleistungen	-1'980.00	0.00	-360.00
322	Total Sakramentenkatechese	24'273.76	18'230.00	22'122.50
32	Total Unterricht	257'592.56	229'600.00	230'119.63
Total Verkündigung und Gottesdienst		747'556.17	668'790.00	691'050.68



Nummer	Bezeichnung	Rechnung 22	Budget 22	Rechnung 21
Gemeinschaft und Diakonie				
41	Gemeinschaft und Diakonie			
411	sozialdiakonische Arbeit	3'700.00	5'080.00	1'841.25
363200	Beiträge an kantonale Einrichtungen	450.00	550.00	919.25
363400	Beiträge an Ausland	0.00	30.00	0.00
363600	Beiträge an private Organisationen ohne Erwerbszweck	3'250.00	3'000.00	922.00
363700	Beiträge an private Haushalte	0.00	1'500.00	0.00
411	Total sozialdiakonische Arbeit	3'700.00	5'080.00	1'841.25
412	Kirchliches Leben, Veranstaltungen	53'395.65	54'410.00	23'395.15
301000	Lohnaufwand Personal	28'170.95	16'000.00	14'311.60
304000	Familienzulagen	337.50	0.00	0.00
305000	AG-Beiträge AHV, IV, EO, ALV, FAK	1'174.05	1'200.00	1'155.10
305200	AG-Beiträge Pensionskasse	791.55	0.00	0.00
305300	AG-Beiträge an Unfallversicherungen	191.90	180.00	68.75
305500	AG-Beiträge an Krankentaggeldversicherung	101.80	30.00	41.55
310100	Betriebs- und Verbrauchsmaterial	2'272.75	8'500.00	864.75
310200	Drucksachen, Publikationen	333.70	500.00	18.30
310300	Fachliteratur, Zeitschriften	409.25	0.00	0.00
310500	Lebensmittel	16'479.50	5'500.00	7'881.10
313000	Dienstleistungen Dritter	3'954.70	20'000.00	250.00
317000	Reisekosten und Spesen	195.00	0.00	0.00
319900	Übriger Sachaufwand	0.00	2'500.00	34.80
425000	Verkäufe	-57.00	0.00	0.00
426000	Rückerstattung und Kostenbeteiligungen Dritter	-960.00	0.00	0.00
429000	Übrige Entgelte	0.00	0.00	-1'230.80
412	Total Kirchliches Leben, Veranstaltungen	53'395.65	54'410.00	23'395.15
413	Kinder- und Jugendarbeit	79'260.00	59'360.00	106'218.04
301000	Lohnaufwand Personal	40'907.25	42'000.00	59'651.10
303000	Entschädigung an Private im Auftragsverhältnis	0.00	2'000.00	0.00
304000	Familienzulagen	1'350.00	2'000.00	2'025.00
305000	AG-Beiträge AHV, IV, EO, ALV, FAK	3'318.10	3'500.00	4'111.60
305200	AG-Beiträge Pensionskasse	2'306.35	2'500.00	3'683.40
305300	AG-Beiträge an Unfallversicherungen	434.85	500.00	627.80
305500	AG-Beiträge an Krankentaggeldversicherung	159.45	110.00	371.00
309000	Aus- und Weiterbildung	4'300.90	500.00	1'500.00
309100	Personalwerbung	1'338.90	0.00	0.00
309900	Übriger Personalaufwand	-29.20	0.00	0.00
310100	Betriebs- und Verbrauchsmaterial	3'780.25	2'500.00	2'846.35
310200	Drucksachen, Publikationen	1'453.50	1'500.00	75.55



Nummer	Bezeichnung	Rechnung 22	Budget 22	Rechnung 21
310300	Fachliteratur, Zeitschriften	0.00	250.00	181.20
310400	Lehrmittel	34.80	0.00	0.00
310500	Lebensmittel	1'815.95	500.00	2'355.49
311000	Anschaffung Büromöbel und Geräte ohne IT	0.00	1'000.00	0.00
313000	Dienstleistungen Dritter	10'991.10	500.00	13'557.90
313400	Sachversicherungsprämien	1'136.45	0.00	1'221.65
317000	Reisekosten und Spesen	180.00	0.00	270.00
317100	Exkursionen, Reisen, Lager	133.20	0.00	2'560.00
363200	Beiträge an kantonale Einrichtungen	0.00	0.00	5'000.00
363600	Beiträge an private Organisationen ohne Erwerbszweck	8'000.00	0.00	8'000.00
423100	Kursgelder	0.00	0.00	-1'820.00
447100	Vergütung Dienstwohnungen VV	-2'351.85	0.00	0.00
413	Total Kinder- und Jugendarbeit	79'260.00	59'360.00	106'218.04
414	Junge Erwachsene	221.65	14'000.00	261.15
310100	Betriebs- und Verbrauchsmaterial	0.00	1'500.00	22.30
310500	Lebensmittel	85.65	2'500.00	75.85
313000	Dienstleistungen Dritter	136.00	3'000.00	163.00
317100	Exkursionen, Reisen, Lager	0.00	7'000.00	0.00
414	Total Junge Erwachsene	221.65	14'000.00	261.15
415	Familienarbeit	71'088.30	71'800.00	70'912.48
301000	Lohnaufwand Personal	42'057.80	50'000.00	50'077.30
303000	Entschädigung an Private im Auftragsverhältnis	690.00	5'000.00	0.00
304000	Familienzulagen	823.25	0.00	841.85
304100	Büroentschädigung	297.60	0.00	309.60
305000	AG-Beiträge AHV, IV, EO, ALV, FAK	3'091.65	4'300.00	3'135.95
305200	AG-Beiträge Pensionskasse	2'487.40	2'300.00	3'242.30
305300	AG-Beiträge an Unfallversicherungen	402.60	550.00	495.85
305500	AG-Beiträge an Krankentaggeldversicherung	200.80	150.00	197.30
309900	Übriger Personalaufwand	-11.30	0.00	0.00
310100	Betriebs- und Verbrauchsmaterial	7'307.40	3'500.00	3'930.98
310200	Drucksachen, Publikationen	4'597.35	0.00	1'799.25
310300	Fachliteratur, Zeitschriften	0.00	0.00	23.40
310400	Lehrmittel	0.00	0.00	342.45
310500	Lebensmittel	4'690.65	1'500.00	3'952.40
313000	Dienstleistungen Dritter	4'168.30	4'500.00	2'208.20
317000	Reisekosten und Spesen	182.00	0.00	22.55
319900	Übriger Sachaufwand	102.80	0.00	500.00
424000	Benützungsgebühren und Dienstleistungen	0.00	0.00	-166.90
415	Total Familienarbeit	71'088.30	71'800.00	70'912.48



Nummer	Bezeichnung	Rechnung 22	Budget 22	Rechnung 21
416	Erwachsenenarbeit	2'051.30	3'250.00	3'552.85
303000	Entschädigung an Private im Auftragsverhältnis	1'000.00	0.00	400.00
310200	Drucksachen, Publikationen	106.40	0.00	0.00
310500	Lebensmittel	90.00	0.00	0.00
313000	Dienstleistungen Dritter	854.90	3'250.00	3'152.85
416	Total Erwachsenenarbeit	2'051.30	3'250.00	3'552.85
417	Seniorenarbeit, Heim- und Spitalseelsorge	10'464.61	15'250.00	7'122.53
310000	Büromaterial	0.00	0.00	91.15
310100	Betriebs- und Verbrauchsmaterial	4'283.10	4'000.00	4'419.08
310200	Drucksachen, Publikationen	0.00	250.00	0.00
310500	Lebensmittel	710.10	1'000.00	422.65
313000	Dienstleistungen Dritter	4'413.41	9'000.00	1'889.65
363600	Beiträge an private Organisationen ohne Erwerbszweck	1'058.00	1'000.00	300.00
417	Total Seniorenarbeit, Heim- und Spitalseelsorge	10'464.61	15'250.00	7'122.53
41	Total Gemeinschaft und Diakonie	220'181.51	223'150.00	213'303.45
42	Kultur			
421	Konzerte	100.00	2'000.00	0.00
313000	Dienstleistungen Dritter	100.00	2'000.00	0.00
421	Total Konzerte	100.00	2'000.00	0.00
422	weitere kulturelle Arbeit	0.00	0.00	0.00
422	Total weitere kulturelle Arbeit	0.00	0.00	0.00
42	Total Kultur	100.00	2'000.00	0.00
43	Beiträge			
430	Aus- und Fortbildung kirchl. Berufe	0.00	0.00	0.00
430	Total Aus- und Fortbildung kirchl. Berufe	0.00	0.00	0.00
431	Beiträge an kirchl. Einrichtungen	0.00	0.00	0.00
431	Total Beiträge an kirchl. Einrichtungen	0.00	0.00	0.00
432	Beiträge an diakonische/soziale Einrichtungen	17'636.68	0.00	0.00
310000	Büromaterial	1'084.85	0.00	0.00
310100	Betriebs- und Verbrauchsmaterial	4'502.73	0.00	0.00
310200	Drucksachen, Publikationen	2'055.95	0.00	0.00
310500	Lebensmittel	8'713.90	0.00	0.00



Nummer	Bezeichnung	Rechnung 22	Budget 22	Rechnung 21
311000	Anschaffung Büromöbel und Geräte ohne IT	7'741.90	0.00	0.00
313000	Dienstleistungen Dritter	2'700.76	0.00	0.00
313200	Honorare externer Berater, Gutachter, Fachexperten etc.	354.30	0.00	0.00
363400	Beiträge an Ausland	30'055.13	0.00	0.00
370900	Weiterleitung div. Beiträge	56'271.19	0.00	0.00
426000	Rückerstattung und Kostenbeteiligungen Dritter	-410.05	0.00	0.00
439000	Übriger Ertrag	-37'674.82	0.00	0.00
447000	Pacht- und Mietzinsen Liegenschaften VV	-5'500.00	0.00	0.00
461200	Entschädigung von Gemeinden	-30'940.00	0.00	0.00
463700	Beiträge von Privaten	-21'319.16	0.00	0.00
432	Total Beiträge an diakonische/soziale Einrichtungen	17'636.68	0.00	0.00
43	Total Beiträge	17'636.68	0.00	0.00
45	Ökumene			
450	Ökumene	2'721.00	6'750.00	216.05
310100	Betriebs- und Verbrauchsmaterial	149.25	1'000.00	0.00
310200	Drucksachen, Publikationen	0.00	500.00	263.85
310500	Lebensmittel	516.90	2'000.00	0.00
313000	Dienstleistungen Dritter	2'217.20	3'500.00	-47.80
363200	Beiträge an kantonale Einrichtungen	0.00	250.00	0.00
426000	Rückerstattung und Kostenbeteiligungen Dritter	-162.35	-500.00	0.00
450	Total Ökumene	2'721.00	6'750.00	216.05
45	Total Ökumene	2'721.00	6'750.00	216.05
	Total Gemeinschaft und Diakonie	240'639.19	231'900.00	213'519.50
	Verbandsbeiträge			
50	Verbandsbeiträge			
501	Beiträge an oder von Verband für kirchl. Leistungen	-46'317.30	-50'000.00	-40'763.60
461300	Entschädigungen von Kirchgemeinden	-46'317.30	-50'000.00	-40'763.60
502	Beiträge KG Ermatingen	0.00	0.00	0.00
501	Total Beiträge an oder von Verband für kirchl. Leistungen	-46'317.30	-50'000.00	-40'763.60
50	Total Verbandsbeiträge	-46'317.30	-50'000.00	-40'763.60
	Total Verbandsbeiträge	-46'317.30	-50'000.00	-40'763.60



Nummer	Bezeichnung	Rechnung 22	Budget 22	Rechnung 21
Liegenschaften des Verwaltungsvermögen				
60	Liegenschaften des VV allgemein			
600	Liegenschaften des VV allgemein	28'601.55	50'250.00	163'457.90
301000	Lohnaufwand Personal	3'526.90	0.00	0.00
305000	AG-Beiträge AHV, IV, EO, ALV, FAK	286.05	0.00	0.00
305200	AG-Beiträge Pensionskasse	142.50	0.00	0.00
305300	AG-Beiträge an Unfallversicherungen	37.10	0.00	0.00
305500	AG-Beiträge an Krankentaggeldversicherung	14.50	0.00	0.00
309000	Aus- und Weiterbildung	5'323.25	2'500.00	1'351.85
311000	Anschaffung Büromöbel und Geräte ohne IT	0.00	2'500.00	25.00
311100	Anschaffung Maschinen, Geräte und Fahrzeuge	1'175.00	1'500.00	2'046.30
313200	Honorare externer Berater, Gutachter, Fachexperten etc.	9'891.10	0.00	0.00
313400	Sachversicherungsprämien	46'264.30	43'500.00	42'534.75
313700	Steuern und Abgaben	250.00	250.00	0.00
317000	Reisekosten und Spesen	33.30	0.00	0.00
384000	Ausserordentlicher Finanzaufwand	0.00	0.00	117'500.00
463100	Beiträge von Kantonen und Landeskirchen	-2'254.00	0.00	0.00
504000	Hochbauten	78'656.05	0.00	37'064.70
690000	Aktiviert Ausgaben	-114'744.50	0.00	-37'064.70
600	Total Liegenschaften des VV allgmein	28'601.55	50'250.00	163'457.90
60	Total Liegenschaften des VV allgemein	28'601.55	50'250.00	163'457.90
61 St. Ulrich				
611	Basilika St. Ulrich	46'375.30	142'100.00	65'700.93
301000	Lohnaufwand Personal	187.50	0.00	16'732.45
305000	AG-Beiträge AHV, IV, EO, ALV, FAK	0.00	0.00	1'357.65
305200	AG-Beiträge Pensionskasse	0.00	0.00	2'106.65
305300	AG-Beiträge an Unfallversicherungen	9.40	0.00	175.75
305500	AG-Beiträge an Krankentaggeldversicherung	0.00	0.00	48.65
309000	Aus- und Weiterbildung	0.00	0.00	3'630.80
310100	Betriebs- und Verbrauchsmaterial	1'152.55	2'000.00	2'807.75
311000	Anschaffung Büromöbel und Geräte ohne IT	1'535.40	0.00	2'753.95
311100	Anschaffung Maschinen, Geräte und Fahrzeuge	0.00	3'500.00	0.00
312000	Ver- und Entsorgung Liegenschaften VV	27'114.35	30'000.00	28'726.35
313000	Dienstleistungen Dritter	4'284.75	0.00	2'345.27
314000	Unterhalt an Grundstücken	0.00	1'500.00	1'387.40
314400	Unterhalt Gebäude	122'743.60	99'600.00	2'355.00
315100	Unterhalt Maschinen, Geräte, Fahrzeuge	3'052.65	6'500.00	3'022.76
315900	Übrige mobile Anlagen	0.00	500.00	0.00
317000	Reisekosten und Spesen	0.00	0.00	84.00
424000	Benützungsgebühren und Dienstleistungen	-4'300.00	-1'500.00	-1'833.50



Nummer	Bezeichnung	Rechnung 22	Budget 22	Rechnung 21
426000	Rückerstattung und Kostenbet. Dritter	-60'388.90	0.00	0.00
439000	Übriger Ertrag	-17'000.00	0.00	0.00
461100	Entschädigung von Kantonen	-16'008.00	0.00	0.00
461200	Entschädigung von Gemeinden	-16'008.00	0.00	0.00
611	Total Basilika St. Ulrich	46'375.30	142'100.00	65'700.93
612	Pfarrhaus St. Ulrich	96'246.95	98'700.00	-4'087.80
310100	Betriebs- und Verbrauchsmaterial	0.00	1'000.00	46.40
311000	Anschaffung Büromöbel und Geräte ohne IT	0.00	500.00	0.00
311100	Anschaffung Maschinen, Geräte und Fahrzeuge	1'973.00	2'000.00	0.00
312000	Ver- und Entsorgung Liegenschaften VV	1'940.35	2'500.00	2'464.20
313000	Dienstleistungen Dritter	270.00	0.00	0.00
314000	Unterhalt an Grundstücken	1'895.25	500.00	0.00
314400	Unterhalt Gebäude	101'568.35	103'600.00	3'851.60
447000	Pacht- und Mietzinsen Liegenschaften VV	-11'400.00	-11'400.00	-10'450.00
612	Total Pfarrhaus St. Ulrich	96'246.95	98'700.00	-4'087.80
613	Ulrichshaus	139'839.46	114'440.00	87'362.85
301000	Lohnaufwand Personal	34'524.15	42'000.00	38'863.80
303000	Entschädigung an Private im Auftragsverhältnis	112.50	0.00	0.00
305000	AG-Beiträge AHV, IV, EO, ALV, FAK	2'202.70	3'300.00	2'768.30
305200	AG-Beiträge Pensionskasse	1'462.50	3'000.00	1'966.80
305300	AG-Beiträge an Unfallversicherungen	287.20	460.00	358.15
305500	AG-Beiträge an Krankentaggeldversicherung	104.90	130.00	98.80
309900	Übriger Personalaufwand	-22.90	0.00	0.00
310000	Büromaterial	119.90	0.00	0.00
310100	Betriebs- und Verbrauchsmaterial	14'183.81	3'000.00	5'930.80
310500	Lebensmittel	45.35	500.00	17.10
311000	Anschaffung Büromöbel und Geräte ohne IT	19'158.00	4'300.00	1'927.40
311100	Anschaffung Maschinen, Geräte und Fahrzeuge	5'055.75	500.00	249.95
311200	Kleider, Wäsche, Vorhänge	0.00	0.00	164.90
311300	Anschaffungen IT (Hard- und Software)	0.00	0.00	4'101.40
312000	Ver- und Entsorgung Liegenschaften VV	29'256.20	21'000.00	25'301.85
313000	Dienstleistungen Dritter	7'048.85	2'000.00	2'189.70
314000	Unterhalt an Grundstücken	2'000.00	1'500.00	0.00
314400	Unterhalt Gebäude	41'449.55	29'500.00	17'318.00
315100	Unterhalt Maschinen, Geräte, Fahrzeuge	1'409.80	5'000.00	1'150.95
317000	Reisekosten und Spesen	214.80	250.00	241.20
424000	Benützungsgebühren und Dienstleistungen	-4'160.00	-2'000.00	-836.25
447000	Pacht- und Mietzinsen Liegenschaften VV	-18'000.00	0.00	-14'450.00
504000	Hochbauten	3'386.40	0.00	0.00
613	Total Ulrichshaus	139'839.46	114'440.00	87'362.85
61	Total St. Ulrich	282'461.71	355'240.00	148'975.98



Nummer	Bezeichnung	Rechnung 22	Budget 22	Rechnung 21
62	Emmishofen St. Stefan			
621	Stefanskirche	116'734.75	71'200.00	38'329.05
301000	Lohnaufwand Personal	5'327.00	0.00	2'193.85
304000	Familienzulagen	0.00	0.00	45.00
305000	AG-Beiträge AHV, IV, EO, ALV, FAK	286.15	0.00	366.20
305200	AG-Beiträge Pensionskasse	142.65	0.00	103.30
305300	AG-Beiträge an Unfallversicherungen	37.35	0.00	53.35
305500	AG-Beiträge an Krankentaggeldversicherung	14.45	0.00	18.95
309100	Personalwerbung	1'418.30	0.00	0.00
309900	Übriger Personalaufwand	0.00	0.00	24.20
310100	Betriebs- und Verbrauchsmaterial	2'997.50	2'000.00	5'816.75
311000	Anschaffung Büromöbel und Geräte ohne IT	0.00	2'000.00	764.65
311100	Anschaffung Maschinen, Geräte und Fahrzeuge	8'878.75	0.00	0.00
312000	Ver- und Entsorgung Liegenschaften VV	19'058.20	20'000.00	18'056.95
313000	Dienstleistungen Dritter	4'229.65	0.00	2'428.00
314000	Unterhalt an Grundstücken	66'242.35	32'500.00	3'742.40
314400	Unterhalt Gebäude	12'868.00	12'000.00	6'576.50
315100	Unterhalt Maschinen, Geräte, Fahrzeuge	285.50	4'000.00	516.95
315900	Übrige mobile Anlagen	0.00	500.00	0.00
317000	Reisekosten und Spesen	33.90	0.00	12.00
424000	Benützungsgebühren und Dienstleistungen	-1'965.00	-1'000.00	-1'910.00
447000	Pacht- und Mietzinsen Liegenschaften VV	-3'120.00	-800.00	-480.00
621	Total Stefanskirche	116'734.75	71'200.00	38'329.05
622	Stefanshaus	239'409.10	197'940.00	110'170.60
301000	Lohnaufwand Personal	79'662.30	80'000.00	81'787.30
303000	Entschädigung an Private im Auftragsverhältnis	1'005.00	5'000.00	250.00
304000	Familienzulagen	2'700.00	2'700.00	2'700.00
305000	AG-Beiträge AHV, IV, EO, ALV, FAK	6'967.15	6'650.00	6'819.40
305200	AG-Beiträge Pensionskasse	8'934.60	7'800.00	6'951.40
305300	AG-Beiträge an Unfallversicherungen	868.10	870.00	861.15
305500	AG-Beiträge an Krankentaggeldversicherung	345.05	250.00	450.25
309900	Übriger Personalaufwand	-75.90	0.00	0.00
310000	Büromaterial	696.10	0.00	0.00
310100	Betriebs- und Verbrauchsmaterial	10'114.35	7'500.00	4'219.70
310500	Lebensmittel	190.05	500.00	0.00
311000	Anschaffung Büromöbel und Geräte ohne IT	9'112.40	6'000.00	5'277.30
311100	Anschaffung Maschinen, Geräte und Fahrzeuge	0.00	3'500.00	799.00
312000	Ver- und Entsorgung Liegenschaften VV	14'519.90	11'000.00	9'441.20
313000	Dienstleistungen Dritter	1'407.80	0.00	818.50



Nummer	Bezeichnung	Rechnung 22	Budget 22	Rechnung 21
313200	Honorare externer Berater, Gutachter, Fachexperten etc.	0.00	0.00	646.20
314000	Unterhalt an Grundstücken	3'377.50	1'500.00	9'071.20
314400	Unterhalt Gebäude	85'028.10	82'550.00	7'284.30
315100	Unterhalt Maschinen, Geräte, Fahrzeuge	2'889.00	2'000.00	4'586.10
315900	Übrige mobile Anlagen	0.00	1'000.00	67.60
317000	Reisekosten und Spesen	790.00	800.00	720.00
319900	Übriger Sachaufwand	186.75	0.00	0.00
424000	Benützungsgebühren und Dienstleistungen	-1'150.00	-500.00	-150.00
426000	Rückerstattung und Kostenbeteiligungen Dritter	-3'675.10	0.00	0.00
447000	Pacht- und Mietzinsen Liegenschaften VV	-16'410.00	-21'180.00	-32'430.00
447900	Übrige Erträge Liegenschaften VV	-776.10	0.00	0.00
504000	Hochbauten	32'702.05	0.00	0.00
622	Total Stefanshaus	239'409.10	197'940.00	110'170.60
62	Total Emmishofen St. Stefan	356'143.85	269'140.00	148'499.65
63	Tägerwilen St. Stefan			
631	Kirche Bruder Klaus	25'423.27	19'450.00	50'357.50
301000	Lohnaufwand Personal	0.00	0.00	31'350.95
305000	AG-Beiträge AHV, IV, EO, ALV, FAK	0.00	0.00	2'452.50
305200	AG-Beiträge Pensionskasse	0.00	0.00	1'497.30
305300	AG-Beiträge an Unfallversicherungen	0.00	0.00	145.40
305500	AG-Beiträge an Krankentaggeldversicherung	0.00	0.00	127.00
310000	Büromaterial	0.00	0.00	37.20
310100	Betriebs- und Verbrauchsmaterial	1'072.82	1'500.00	1'807.65
311000	Anschaffung Büromöbel und Geräte ohne IT	0.00	0.00	764.65
311100	Anschaffung Maschinen, Geräte und Fahrzeuge	2'759.60	1'000.00	278.95
311200	Kleider, Wäsche, Vorhänge	0.00	0.00	102.50
312000	Ver- und Entsorgung Liegenschaften VV	6'401.30	5'000.00	5'547.85
313000	Dienstleistungen Dritter	710.30	0.00	348.95
314000	Unterhalt an Grundstücken	0.00	1'000.00	0.00
314400	Unterhalt Gebäude	15'859.25	9'700.00	5'715.65
315100	Unterhalt Maschinen, Geräte, Fahrzeuge	0.00	1'750.00	765.95
315900	Übrige mobile Anlagen	0.00	500.00	0.00
317000	Reisekosten und Spesen	0.00	0.00	560.00
424000	Benützungsgebühren und Dienstleistungen	-1'380.00	0.00	-1'145.00
447000	Pacht- und Mietzinsen Liegenschaften VV	0.00	-1'000.00	0.00
631	Total Kirche Bruder Klaus	25'423.27	19'450.00	50'357.50
63	Total Tägerwilen St. Stefan	25'423.27	19'450.00	50'357.50



Nummer	Bezeichnung	Rechnung 22	Budget 22	Rechnung 21
64	Bernrain St. Stefan			
641	Kapelle Bernrain	25'072.15	11'650.00	-9'405.75
310100	Betriebs- und Verbrauchsmaterial	466.85	500.00	834.65
311000	Anschaffung Büromöbel und Geräte ohne IT	0.00	0.00	1'599.45
312000	Ver- und Entsorgung Liegenschaften VV	5'926.85	5'000.00	6'513.40
313000	Dienstleistungen Dritter	299.10	0.00	38.75
314000	Unterhalt an Grundstücken	14'625.70	1'200.00	0.00
314400	Unterhalt Gebäude	4'083.85	3'200.00	2'549.40
315100	Unterhalt Maschinen, Geräte, Fahrzeuge	869.80	1'500.00	150.80
315900	Übrige mobile Anlagen	0.00	250.00	0.00
424000	Benützungsgebühren und Dienstleistungen	-1'200.00	0.00	-360.00
425000	Verkäufe	0.00	0.00	-10.00
429000	Übrige Entgelte	0.00	0.00	-20'722.20
641	Total Kapelle Bernrain	25'072.15	11'650.00	-9'405.75
642	Priesterhaus Bernrain	12'495.90	17'550.00	74'639.08
301000	Lohnaufwand Personal	6'761.25	0.00	5'331.25
305000	AG-Beiträge AHV, IV, EO, ALV, FAK	548.75	0.00	424.40
305300	AG-Beiträge an Unfallversicherungen	15.70	0.00	11.70
305500	AG-Beiträge an Krankentaggeldversicherung	35.20	0.00	0.00
310100	Betriebs- und Verbrauchsmaterial	1'964.35	1'500.00	9'779.00
311000	Anschaffung Büromöbel und Geräte ohne IT	0.00	2'500.00	0.00
311100	Anschaffung Maschinen, Geräte und Fahrzeuge	221.30	2'000.00	4'747.13
312000	Ver- und Entsorgung Liegenschaften VV	16'050.35	10'000.00	15'015.85
313000	Dienstleistungen Dritter	6'810.05	5'000.00	6'113.85
313200	Honorare externer Berater, Gutachter, Fachexperten etc.	27'167.95	0.00	0.00
314000	Unterhalt an Grundstücken	0.00	3'500.00	277.20
314400	Unterhalt Gebäude	5'073.05	5'000.00	63'488.75
315100	Unterhalt Maschinen, Geräte, Fahrzeuge	0.00	1'000.00	0.00
315900	Übrige mobile Anlagen	0.00	250.00	338.70
424000	Benützungsgebühren und Dienstleistungen	-350.00	0.00	-388.75
447000	Pacht- und Mietzinsen Liegenschaften VV	-51'802.05	-13'200.00	-30'500.00
642	Total Priesterhaus Bernrain	12'495.90	17'550.00	74'639.08
64	Total Bernrain St. Stefan	37'568.05	29'200.00	65'233.33



Nummer	Bezeichnung	Rechnung 22	Budget 22	Rechnung 21
69	Friedhöfe			
691	Friedhof St. Ulrich	-19'376.20	10'700.00	2'336.15
301000	Lohnaufwand Personal	7'581.05	23'500.00	25'031.10
303000	Entschädigung an Private im Auftragsverhältnis	0.00	3'500.00	0.00
305000	AG-Beiträge AHV, IV, EO, ALV, FAK	615.00	2'100.00	2'025.85
305200	AG-Beiträge Pensionskasse	708.00	1'900.00	1'733.50
305300	AG-Beiträge an Unfallversicherungen	80.15	250.00	246.10
305500	AG-Beiträge an Krankentaggeldversicherung	30.60	90.00	88.80
309900	Übriger Personalaufwand	-21.80	0.00	0.00
310100	Betriebs- und Verbrauchsmaterial	283.45	500.00	467.55
312000	Ver- und Entsorgung Liegenschaften VV	7'521.30	2'500.00	6'454.85
313000	Dienstleistungen Dritter	20'837.25	12'000.00	13'099.20
313200	Honorare externer Berater, Gutachter, Fachexperten etc.	6'671.35	0.00	0.00
314000	Unterhalt an Grundstücken	33'354.80	19'500.00	12'436.45
314400	Unterhalt Gebäude	330.00	0.00	0.00
315100	Unterhalt Maschinen, Geräte, Fahrzeuge	0.00	500.00	0.00
317000	Reisekosten und Spesen	81.00	250.00	279.50
330000	Planmässige Abschreibungen VV	0.00	10'000.00	10'000.00
350000	Einlagen in Spezialfinanzierungen im FK	0.00	0.00	8'994.02
391000	Interne Verrechnung von Dienstleistungen	3'500.00	3'500.00	3'500.00
424000	Benützungsgebühren und Dienstleistungen	-21'000.00	-18'000.00	-41'938.27
450000	Entnahmen aus Spezialfinanzierungen des FK	-44'292.85	-16'390.00	0.00
461200	Entschädigung von Gemeinden	-25'764.40	-35'000.00	-40'082.50
461300	Entschädigungen von Kirchgemeinden	-9'891.10	0.00	0.00
691	Total Friedhof St. Ulrich	-19'376.20	10'700.00	2'336.15
692	Friedhof Bernrain	19'376.20	-10'700.00	-2'336.15
301000	Lohnaufwand Personal	21'169.95	22'000.00	20'151.95
303000	Entschädigung an Private im Auftragsverhältnis	337.50	1'500.00	0.00
304000	Familienzulagen	0.00	1'500.00	0.00
305000	AG-Beiträge AHV, IV, EO, ALV, FAK	1'716.95	1'800.00	1'626.30
305200	AG-Beiträge Pensionskasse	1'335.35	3'500.00	1'334.15
305300	AG-Beiträge an Unfallversicherungen	225.10	250.00	211.55
305500	AG-Beiträge an Krankentaggeldversicherung	82.85	70.00	57.85
309900	Übriger Personalaufwand	-17.20	0.00	0.00
310100	Betriebs- und Verbrauchsmaterial	933.70	500.00	187.30
312000	Ver- und Entsorgung Liegenschaften VV	0.00	2'000.00	210.00
313000	Dienstleistungen Dritter	15'830.95	8'500.00	8'960.40



Nummer	Bezeichnung	Rechnung 22	Budget 22	Rechnung 21
313200	Honorare externer Berater, Gutachter, Fachexperten etc.	3'219.75	0.00	0.00
314000	Unterhalt an Grundstücken	6'157.30	17'500.00	23'650.95
314400	Unterhalt Gebäude	0.00	0.00	1'461.60
315100	Unterhalt Maschinen, Geräte, Fahrzeuge	0.00	500.00	0.00
317000	Reisekosten und Spesen	174.00	100.00	139.80
424000	Benützungsgebühren und Dienstleistungen	-8'790.00	-17'000.00	-19'035.00
450000	Entnahmen aus Spezialfinanzierungen des FK	0.00	-23'420.00	0.00
461200	Entschädigung von Gemeinden	-23'000.00	-30'000.00	-23'793.00
461300	Entschädigungen von Kirchgemeinden	0.00	0.00	-17'500.00
692	Total Friedhof Bernrain	19'376.20	-10'700.00	-2'336.15
69	Total Friedhöfe	0.00	0.00	0.00
Total Liegenschaften des Verwaltungsvermögen		730'198.43	723'280.00	576'524.36
Fonds und Spezialfinanzierungen				
71	Liegenschaften des Finanzvermögen			
711	Bärnraiwis (Parz. 8379, 7'307 m2)	0.00	0.00	0.00
711	Total Bärnraiwis (Parz. 8379, 7'307 m2)	0.00	0.00	0.00
712	Bernrain "Chuebrunne" Parz. 2280	0.00	0.00	0.00
712	Total Bernrain "Chuebrunne" Parz. 2280	0.00	0.00	0.00
713	Wiese Bruder Klaus (Parz. 186, 2'207 m2)	0.00	0.00	0.00
713	Total Wiese Bruder Klaus (Parz. 186, 2'207 m2)	0.00	0.00	0.00
71	Total Liegenschaften des Finanzvermögen	0.00	0.00	0.00
76	Fonds im Eigenkapital			
761	Grabpflegefonds	0.00	0.00	0.00
310100	Betriebs- und Verbrauchsmaterial	0.00	0.00	753.90
313000	Dienstleistungen Dritter	12'282.60	15'000.00	22'137.95
391000	Interne Verrechnung von Dienstleistungen	1'500.00	1'500.00	1'500.00
451100	Entnahmen aus dem Fonds EK	-13'782.60	-16'500.00	-24'391.85
761	Total Grabpflegefonds	0.00	0.00	0.00



Nummer	Bezeichnung	Rechnung 22	Budget 22	Rechnung 21
762	Fürsorgefonds	0.00	0.00	0.00
363200	Beiträge an kantonale Einrichtungen	0.00	1'000.00	0.00
363700	Beiträge an private Haushalte	1'231.20	1'200.00	1'231.20
451100	Entnahmen aus dem Fonds EK	-1'231.20	-2'200.00	-1'231.20
762	Total Fürsorgefonds	0.00	0.00	0.00
763	Bernhardusfonds	0.00	0.00	0.00
363700	Beiträge an private Haushalte	10'000.00	0.00	0.00
451200	Entnahmen aus Legaten und Stiftungen ohne eigene Rechtspersönlichkeit	-10'000.00	0.00	0.00
763	Total Bernhardusfonds	0.00	0.00	0.00
764	Peter Vetterli Fonds	0.00	0.00	0.00
764	Total Peter Vetterli Fonds	0.00	0.00	0.00
765	Liegenschaftsfonds	0.00	0.00	0.00
342000	Kapitalbeschaffung und -verwaltung	438.20	0.00	794.01
351100	Einlagen in Fonds des EK	7'731.40	104'500.00	114'176.73
441000	Gewinne aus Verkäufen von Finanzanlagen	0.00	0.00	-4.46
442000	Dividenden	-8'169.60	-4'500.00	-7'814.27
444900	Marktwertanpassungen Sachanlagen	0.00	0.00	-7'152.01
484100	Buchmässiger a.o. Finanzertrag, a.o. Wertberichtigungen	0.00	0.00	-100'000.00
498000	Übertragungen	0.00	-100'000.00	0.00
765	Total Liegenschaftsfonds	0.00	0.00	0.00
76	Total Fonds im Eigenkapital	0.00	0.00	0.00
78	Fonds im Fremdkapital			
781	Friedhöfe	0.00	0.00	0.00
781	Total Friedhöfe	0.00	0.00	0.00
782	Jahrzeitenfonds	0.00	0.00	0.00
313000	Dienstleistungen Dritter	1'570.00	2'500.00	1'750.00
391000	Interne Verrechnung von Dienstleistungen	500.00	500.00	500.00
424000	Benützungsgebühren und Dienstleistungen	0.00	-2'500.00	0.00
429000	Übrige Entgelte	-650.00	0.00	-1'600.00
450100	Entnahmen aus dem Fonds FK	-1'420.00	-500.00	-650.00
782	Total Jahrzeitenfonds	0.00	0.00	0.00
783	Pfrundsfonds	0.00	0.00	0.00
783	Total Pfrundsfonds	0.00	0.00	0.00
78	Total Fonds im Fremdkapital	0.00	0.00	0.00
Total Fonds und Spezialfinanzierungen		0.00	0.00	0.00



Nummer	Bezeichnung	Rechnung 22	Budget 22	Rechnung 21
Paritätische Kirchen				
810	Paritätische Kirche Lengwil-Oberhofen			
810	Paritätische Kirche in XY	0.00	0.00	0.00
810	Total Paritätische Kirche Lengwil-Oberhofen	0.00	0.00	0.00
Total Paritätische Kirchen		0.00	0.00	0.00
STEUERN UND FINANZEN				
91	Kirchensteuern			
910	Kirchensteuer Kreuzlingen	-2'705'198.61	-2'706'000.00	-2'868'578.25
318100	Steuerabschreibungen	14'424.24	6'000.00	8'574.57
361200	Entschädigung an politische Gemeinden	36'406.20	0.00	38'858.25
400000	Einkommenssteuern natürliche Personen	-1'555'227.07	-1'720'000.00	-1'568'477.23
400100	Vermögenssteuer natürliche Personen	-174'302.68	-136'000.00	-167'069.90
400200	Quellensteuern natürliche Personen	-245'680.95	-270'000.00	-334'692.25
400300	Einkommenssteuern natürliche Personen aus Vorjahren	-69'920.18	-60'000.00	-68'152.16
400400	Vermögenssteuern natürliche Personen aus Vorjahren	-26'324.75	-30'000.00	-24'561.25
401000	Gewinn- und Kapitalsteuern juristische Personen	-496'492.05	-324'000.00	-486'184.20
401100	Gewinn- und Kapitalsteuern juristische Personen aus Vorjahren	-27'057.30	-40'000.00	-89'114.20
402200	Grundstückgewinnsteuern	-159'689.13	-130'000.00	-175'590.73
440100	Zinsen auf Kirchensteuern	-1'334.94	-2'000.00	-2'169.15
910	Total Kirchensteuern Kreuzlingen	-2'705'198.61	-2'706'000.00	-2'868'578.25
911	Kirchensteuer Tägerwilen	-683'447.52	-591'000.00	-795'222.85
318100	Steuerabschreibungen	2'539.70	-500.00	6'850.30
361200	Entschädigung an politische Gemeinden	9'608.15	0.00	10'008.45
400000	Einkommenssteuern natürliche Personen	-328'247.35	-310'000.00	-332'881.85
400100	Vermögenssteuer natürliche Personen	-30'314.35	-25'000.00	-31'650.30
400200	Quellensteuern natürliche Personen	-66'313.50	-65'000.00	-82'224.75
400300	Einkommenssteuern natürliche Personen aus Vorjahren	-43'326.30	-30'000.00	-18'010.75
400400	Vermögenssteuern natürliche Personen aus Vorjahren	-10'114.15	-10'000.00	-7'882.20
401000	Gewinn- und Kapitalsteuern juristische Personen	-151'219.15	-90'000.00	-172'831.00
401100	Gewinn- und Kapitalsteuern juristische Personen aus Vorjahren	-41'298.95	-30'000.00	-73'101.55
402200	Grundstückgewinnsteuern	-24'443.32	-30'000.00	-92'770.55
440100	Zinsen auf Kirchensteuern	-318.30	-500.00	-728.65
911	Total Kirchensteuern Tägerwilen	-683'447.52	-591'000.00	-795'222.85



Nummer	Bezeichnung	Rechnung 22	Budget 22	Rechnung 21
912	Kirchensteuer Gottlieben	-47'067.25	-46'650.00	-50'161.70
318100	Steuerabschreibungen	-1.30	-50.00	-116.05
361200	Entschädigung an politische Gemeinden	884.75	0.00	974.90
400000	Einkommenssteuern natürliche Personen	-28'039.45	-30'000.00	-33'698.95
400100	Vermögenssteuer natürliche Personen	-4'210.45	-4'000.00	-4'210.00
400200	Quellensteuern natürliche Personen	-7'092.80	-6'000.00	-8'811.05
400300	Einkommenssteuern natürliche Personen aus Vorjahren	-4'974.10	-3'500.00	-474.05
400400	Vermögenssteuern natürliche Personen aus Vorjahren	92.30	-100.00	-631.90
401000	Gewinn- und Kapitalsteuern juristische Personen	-2'701.35	-2'000.00	-2'482.40
401100	Gewinn- und Kapitalsteuern juristische Personen aus Vorjahren	-1'008.10	-1'000.00	-690.05
440100	Zinsen auf Kirchensteuern	-16.75	0.00	-22.15
912	Total Kirchensteuern Gottlieben	-47'067.25	-46'650.00	-50'161.70
913	Kirchensteuer Lengwil-Oberhofen	-102'755.15	-94'350.00	-89'751.35
318100	Steuerabschreibungen	451.40	150.00	35.80
361200	Entschädigung an politische Gemeinden	1'873.55	0.00	1'685.55
400000	Einkommenssteuern natürliche Personen	-67'632.30	-60'000.00	-62'597.25
400100	Vermögenssteuer natürliche Personen	-7'297.90	-6'000.00	-6'981.25
400200	Quellensteuern natürliche Personen	-11'207.90	-10'000.00	-8'605.30
400300	Einkommenssteuern natürliche Personen aus Vorjahren	-5'858.55	-5'000.00	-4'539.70
400400	Vermögenssteuern natürliche Personen aus Vorjahren	-1'879.85	-1'500.00	-1'739.05
401000	Gewinn- und Kapitalsteuern juristische Personen	-10'477.65	-10'000.00	-10'400.00
401100	Gewinn- und Kapitalsteuern juristische Personen aus Vorjahren	-669.95	0.00	1'695.40
402200	Grundstückgewinnsteuern	0.00	-2'000.00	1'749.05
440100	Zinsen auf Kirchensteuern	-56.00	0.00	-54.60
913	Total Kirchensteuern Lengwil-Oberhofen	-102'755.15	-94'350.00	-89'751.35
914	Kirchensteuer Kemmental	-144'313.95	-121'600.00	-126'266.75
318100	Steuerabschreibungen	-1.10	-500.00	177.30
361200	Entschädigung an politische Gemeinden	2'051.45	0.00	2'149.55
400000	Einkommenssteuern natürliche Personen	-86'895.80	-90'000.00	-88'950.85
400100	Vermögenssteuer natürliche Personen	-7'010.40	-6'000.00	-7'541.75
400200	Quellensteuern natürliche Personen	-10'535.80	-4'000.00	-8'520.95
400300	Einkommenssteuern natürliche Personen aus Vorjahren	-1'659.95	-4'000.00	-8'211.85
400400	Vermögenssteuern natürliche Personen aus Vorjahren	-1'794.55	-2'000.00	-2'631.85
401000	Gewinn- und Kapitalsteuern juristische Personen	-10'020.85	-10'000.00	-10'048.85



Nummer	Bezeichnung	Rechnung 22	Budget 22	Rechnung 21
401100	Gewinn- und Kapitalsteuern juristische Personen aus Vorjahren	-8'243.80	-3'000.00	2'467.05
402200	Grundstückgewinnsteuern	-20'126.45	-2'000.00	-5'100.40
440100	Zinsen auf Kirchensteuern	-76.70	-100.00	-54.15
914	Total Kirchensteuern Kemmental	-144'313.95	-121'600.00	-126'266.75
915	Kirchensteuer Wäldi	-19'107.60	-14'800.00	-18'124.90
318100	Steuerabschreibungen	688.90	200.00	1'038.65
361200	Entschädigung an politische Gemeinden	171.95	0.00	167.90
400000	Einkommenssteuern natürliche Personen	-7'531.85	-8'000.00	-7'092.80
400100	Vermögenssteuer natürliche Personen	-1'149.40	-1'000.00	-1'218.60
400200	Quellensteuern natürliche Personen	-2'177.50	-2'000.00	-2'415.10
400300	Einkommenssteuern natürliche Personen aus Vorjahren	73.40	-500.00	-1'153.15
400400	Vermögenssteuern natürliche Personen aus Vorjahren	-581.65	0.00	-191.60
401000	Gewinn- und Kapitalsteuern juristische Personen	-4'057.35	-3'500.00	-3'902.15
401100	Gewinn- und Kapitalsteuern juristische Personen aus Vorjahren	-4'412.80	0.00	-679.35
402200	Grundstückgewinnsteuern	0.00	0.00	-2'626.00
440100	Zinsen auf Kirchensteuern	-131.30	0.00	-52.70
915	Total Kirchensteuern Wäldi	-19'107.60	-14'800.00	-18'124.90
91	Total Kirchensteuern	-3'701'890.08	-3'574'400.00	-3'948'105.80
93	Beiträge der Landeskirche			
931	Finanzausgleich	0.00	0.00	0.00
931	Total Finanzausgleich	0.00	0.00	0.00
932	andere Beiträge	0.00	0.00	0.00
932	Total andere Beiträge	0.00	0.00	0.00
93	Total Beiträge der Landeskirche	0.00	0.00	0.00
94	Steuern an Landeskirche			
941	Zentralsteuer	931'225.70	950'000.00	868'978.05
360100	Zentralsteuer	931'225.70	950'000.00	868'978.05
941	Total Zentralsteuer	931'225.70	950'000.00	868'978.05
94	Total Steuern an Landeskirche	931'225.70	950'000.00	868'978.05



Nummer	Bezeichnung	Rechnung 22	Budget 22	Rechnung 21
96	Vermögens- und Schuldenverwaltung			
961	Kaptialdienst aus Finanzanlagen	-6'162.43	-1'000.00	-2'475.00
342000	Kapitalbeschaffung und -verwaltung	437.57	150.00	0.00
440000	Zinsen flüssige Mittel	0.00	-50.00	0.00
440200	Zinsen Finanzanlagen	-5'500.00	0.00	-1'375.00
443000	Pacht- und Mietzinsen Liegenschaften FV	-1'100.00	-1'100.00	-1'100.00
961	Total Kaptialdienst aus Finanzlagen	-6'162.43	-1'000.00	-2'475.00
962	Kaptialdienst aus Liegenschaften im FV	0.00	0.00	0.00
962	Total Kaptialdienst aus Liegenschaften im FV	0.00	0.00	0.00
963	Buchgewinne und Buchverluste	0.00	0.00	0.00
963	Total Buchgewinne und Buchverluste	0.00	0.00	0.00
96	Total Vermögens- und Schuldenverwaltung	-6'162.43	-1'000.00	-2'475.00
99	Hilfs- und Abschlusskonti			
991	Hilfskostenstellen für Nebenbücher (diverses)	0.00	0.00	0.00
991	Total Hilfskostenstellen für Nebenbücher (diverses)	0.00	0.00	0.00
999	Abschluss	0.00	0.00	0.00
999	Total Abschluss	0.00	0.00	0.00
99	Total Hilfs- und Abschlusskonti	0.00	0.00	0.00
Total STEUERN UND FINANZEN		-2'776'826.81	-2'625'400.00	-3'081'602.75
Total Soll		3'566'326.37	3'563'120.00	3'126'403.43
Total Haben		-3'773'746.01	-3'636'100.00	-4'007'174.10
Umsatztotal		-207'419.64	-72'980.00	-880'770.67



Eigenkapitalnachweis

Zeilennr.	Beschreibung	Anfangsbestand 01.01.22	Einlage	Entnahme	Endbestand 31.12.22
290	<i>Verpfl. (+) bzw. Vorsch. (-) geg. Spez.finanz.</i>	208'197.50	0.00	0.00	208'197.50
2900	<i>Spezialfinanzierungen im EK</i>	208'197.50	0.00	0.00	208'197.50
2900.01	Bernrain "Chuebrunne" Parz 2280	142'434.50	0.00	0.00	142'434.50
2900.02	Bernain "Bärnrainwis" Parz. 8379	65'763.00	0.00	0.00	65'763.00
291	<i>Fonds</i>	2'000'753.02	307'731.40	15'013.80	2'293'470.62
2910	Fonds im Eigenkapital	2'000'753.02	307'731.40	15'013.80	2'293'470.62
2910.01	Grabpflegefonds	174'617.28	0.00	13'782.60	160'834.68
2910.02	Fürsorgefonds	258'722.27	0.00	1'231.20	257'491.07
2910.03	Liegenschaftsfonds	1'567'413.47	307'731.40	0.00	1'875'144.87
2911	<i>Legate und Stiftungen ohne eigene Rechtspersönlichkeit im EK</i>	1'903'357.97	0.00	10'000.00	1'893'357.97
2930	<i>Legate und Stiftungen</i>	1'903'357.97	0.00	10'000.00	1'893'357.97
2911.01	Peter Vetterli Fonds	1'722'860.17	0.00	0.00	1'722'860.17
2911.02	Bernhardusfonds	180'497.80	0.00	10'000.00	170'497.80
293	<i>Vorfinanzierung</i>	132'935.30	0.00	114'744.50	18'190.80
2930	Vorfinanzierung	132'935.30	0.00	114'744.50	18'190.80
2930.01	Vorfinanzierung Solaranlage	132'935.30	0.00	114'744.50	18'190.80
294	<i>Reserven</i>	0.00	0.00	0.00	0.00
2940	Reserven	0.00	0.00	0.00	0.00
2940.01		0.00	0.00	0.00	0.00
296	<i>Neubewertungsreserve Finanzvermögen</i>	0.00	0.00	0.00	-67'144.47
2960	<i>Neubewertungsreserven Finanzvermögen</i>	0.00	-67'144.47	0.00	-67'144.47
2960.01	Neubewertungen Sachanlagen im VV	0.00	-67'144.47	0.00	-67'144.47
298	<i>Übriges Eigenkapital</i>	818'485.61	530'770.67	0.00	1'349'256.28
2980	Übriges Eigenkapital	818'485.61	530'770.67	0.00	1'349'256.28
299	<i>Bilanzüberschuss/ -fehlbetrag</i>	880'770.67	0.00	672'161.88	208'608.79
2990	Jahresergebnis	880'770.67		672'161.88	208'608.79
2999	kumulierte Ergebnisse der Vorjahre	0.00	0.00	0.00	0.00
	TOTAL EIGENKAPITAL	5'944'500.07	838'502.07	813'109.33	5'902'748.34



Erläuterungen Eigenkapitalnachweis

Erläuterungen:

2900 Spezialfinanzierungen im EK

2900.01 Bernrain "Chuebrunne" Parz 2280: Landwirtschaftszone, welche verpachtet wird.

Wurde 2021 neu bewertet

2900.02 Bernrain "Bärnrainwis" Parz 8379: Landwirtschaftszone, welche verpachtet wird.

Wurde 2021 neu bewertet

Beide Parzellen werden verpachtet und der Pachtzins wird der laufenden Rechnung gut geschrieben. Sie werden ruhend geführt.

2910 Fonds im Eigenkapital

2910.01 Grabpflegefonds: Damit wurden Gräber bepflanzt, welche einen Grabpflegefonds abgeschlossen haben über die Kirchgemeinde.

2910.02 Fürsorgefonds: Beitrag für integrative Sonderschule (Religionsunterricht) von einem Kind in Tägerwil, gemäss Beschluss Kirchenvorsteherchaft.

2910.03 Liegenschaftsfonds: Äufnung Liegenschaftsfonds durch

- CHF 300'000 zusätzliche Äufnung von Jahresgewinn 2021 gem. Beschluss KG-Versammlung

- CHF 8'169.60 Dividenden auf Anlagen gemäss Anlagestrategie welche durch die Kirchgemeindeversammlung bewilligt ist.

- CHF 438.20 Aufwendungen für Kapitalbeschaffung und Verwaltung (Depotgebühren)

2911 Legate und Stiftungen

2911.01 Peter Vetterli Fonds: keine Änderung

2911.02 Bernhardusfonds: 10'000.00 als Darlehen für Seelsorgemitarbeitenden ausgegeben gem. Beschluss KGR, gestützt auf das Reglement des Bernhardusfonds.

2930 Vorfinanzierungen

2930.01: Wir hatten im Jahr 2021 CHF 170'000 aus dem Jahresergebnis 2020 als Vorfinanzierung für die Solaranlage benutzt und im gleichen Jahr CHF 37'054.70 für die Solaranlage ausgegeben. Im Jahr 2022 folgten Ausgaben von CHF 114744.5

2940 Reserven

2940.01: keine Änderung

2960 Neubewertungsreserven Finanzvermögen

2960.01 Neubewertungen Sachanlagen im VV: Marktwertanpassungen aller Anlagen, die wir in der Bilanz führen unter Verzinliche Anlagen 107101 - 107108

2980 Übriges Eigenkapital: Einlage Jahresergebnis 2022 von CHF 207'419.64



Anlagespiegel Verwaltungsvermögen

Nr.	Beschreibung	Buchwert	Anschaffungs-/Investitionskosten				planmässige Abschreibungen			ausserplanmässige Abschreibung			kum. Abschreib.	Buchwert	Versicherwert
			Stand per 31.12.21	Zugang(+) / Abgang(-)	Umgliederung	Stand per 31.12.22	Stand per 31.12.21	planmässige Abschreib.	Stand per 31.12.22	Stand per 31.12.21	ausserplanm. Abschreib.	Stand per 31.12.22	planm. + ausserplm.		
Hochbauten VV (1404)															
140401	Basilika St. Ulrich (Parz. 336)	1	1	0	0	1	0	0	0	0	0	0	0	1	29'201'000
140402	Pfarrhaus St. Ulrich (Parz. 584)	1	1	0	0	1	0	0	0	0	0	0	0	1	1'194'000
140403	Ulrichshaus (Parz. 584)	1	1	0	0	1	0	0	0	0	0	0	0	1	6'087'000
140404	Velounterstand Ulrichshaus (Parz. 584)	1	1	0	0	1	0	0	0	0	0	0	0	1	44'000
140405	Friedhof St. Ulrich (Parz. 335)	1	1	0	0	1	0	0	0	0	0	0	0	1	1
140406	Gerätehaus / WC Friedhof St. Ulrich (Parz. 335)	1	1	0	0	1	0	0	0	0	0	0	0	1	174'000
140407	Gerätecontainer Friedhof St. Ulrich (Parz. 335)	1	1	0	0	1	0	0	0	0	0	0	0	1	27'000
140408	Stefanskirche (Parz. 8204)	1	1	0	0	1	0	0	0	0	0	0	0	1	21'873'000
140409	Stefanshaus (Parz. 8204)	1	1	0	0	1	0	0	0	0	0	0	0	1	3'387'000
140410	Kappelle Bernrain (Parz. 2280)	1	1	0	0	1	0	0	0	0	0	0	0	1	2'183'000
140411	Priesterhaus Bernrain (Parz. 2280)	1	1	0	0	1	0	0	0	0	0	0	0	1	1'922'000
140412	Friedhof Bernrain (Parz. 2280)	1	1	0	0	1	0	0	0	0	0	0	0	1	1
140413	Gerätehaus / WC Friedhof Bernrain (Parz. 2280)	1	1	0	0	1	0	0	0	0	0	0	0	1	91'000
140414	Bruder Klaus Kirche (Parz. 186)	1	1	0	0	1	0	0	0	0	0	0	0	1	5'075'000
140415	Gerätehaus Bruder Klaus (Parz. 186)	1	1	0	0	1	0	0	0	0	0	0	0	1	27'000
140416	Nebengebäude Garagen Bernrainstrasse	1	0	0	1	1	0	0	0	0	0	0	0	1	64'000
Summe: Hochbauten VV (1404)		16	15	0	1	16	0	0	0	0	0	0	0	16	71'349'002



Anlagespiegel Verwaltungsvermögen

Nr.	Beschreibung	Buchwert	Anschaffungs-/Investitionskosten				planmässige Abschreibungen			ausserplanmässige Abschreibung			kum. Abschreib.	Buchwert	Versicherwert
			Stand per 31.12.21	Zugang(+) / Abgang(-)	Umgliederung	Stand per 31.12.22	Stand per 31.12.21	planmässige Abschreib.	Stand per 31.12.22	Stand per 31.12.21	ausserplanm. Abschreib.	Stand per 31.12.22	planm. + ausserplm.		
Mobilien VV (1406)															
140601	Mobilien, Maschinen, Fahrzeuge	1	1	0	0	1	0	0	0	0	0	0	0	1	1
Summe: Mobilien VV (1406)		1	1	0	0	1	0	0	0	0	0	0	0	1	1
Orgeln VV (1408)															
140801	Orgel Basilika St. Ulrich	1	1	0	0	1	0	0	0	0	0	0	0	1	1
140802	Orgel Stefanskirche	1	1	0	0	1	0	0	0	0	0	0	0	1	1
140803	Orgel Kapelle Bernrain	1	1	0	0	1	0	0	0	0	0	0	0	1	1
140804	Orgel Bruder Klaus Tägerwilen	1	1	0	0	1	0	0	0	0	0	0	0	1	1
Summe: Orgel VV (1407)		4	4	0	0	4	0	0	0	0	0	0	0	4	4
Gesamt		21	20	0	1	21	0	0	0	0	0	0	0	21	71'349'007

Erläuterungen:

140416 Nebengebäude Garagen Bernrainstrasse

Bis anhin wurde immer angenommen, dass dieser Teil der Stadt Kreuzlingen gehört, da Sie es auch bewirtschaften. Im Zuge der Planungen für den Umbau (Grabkammersystem Bernrain) wurde hingegen festgestellt, dass das Gebäude und die von der Stadt errichteten WC Anlagen und Geräteschuppen, vollständig der Kirchgemeinde gehören. Aus diesem Grund wurde es im Jahr 2022 neu in die Bilanz der KG aufgenommen



Anlagespiegel Finanzvermögen

Nr.	Beschreibung	Anschaffungswert	Anschaffungsjahr	Fläche	Buchwert per 31.12.21	Zugang(+) / Abgang(-)	Verkehrswert- anpassungen (+/-)	Umgliederungen (+/-)	Buchwert per 31.12.22	Gebäudeversi- cherungswert
Grundstücke FV (1080)										
108001	Bernrain "Chuebrunne" Parz. 2280	142'435.50	unbekannt	160m2	142'435.50	0	0	0	142'435.50	
108002	Bernrain "Bärnrainwis" Parz. 8379	65'763.00	unbekannt	7307m2	65'763.00	0	0	0	65'763.00	
Summe: Grundstücke FV (1080)		208'198.50			208'198.50	0	0	0	208'198.50	0
Gesamt		208'198.50			208'198.50	0	0	0	208'198.50	0



Finanzkennzahlen - kath Kirchgemeinde Kreuzlingen_31.12.2022

	2020	2021	2022	
<u>NETTOVERSCHULDUNGSQUOTIENT (in %)</u>				Welcher Anteil der Fiskalerträge, bzw. wieviele Jahrestriechen wäre erforderlich, um die Nettoschuld abzutragen. Kirchgemeinde Kreuzlingen: Ein negativer Wert = ein sehr gutes Ergebnis...
$\frac{20 \text{ Fremdkap.} - 10 \text{ Finanzverm.}}{40 \text{ Fiskalertrag}} \times 100$	-129.31%	-148.04%	-156.61%	
< 100% gut				
100% - 150% genügend				
> 150% schlecht				
<u>SELBSTFINANZIERUNGSGRAD (in %)</u>		-	-	Diese Kennzahl gibt an, welche Investitionen (absolute Höhe) die öffentliche Körperschaft aus eigenen Mitteln finanzieren kann.
$\frac{\text{Gewinnreserven}}{\text{Eigenkapital}}$	21.7%	28.6%	26.4%	



<u>SELBSTFINANZIERUNG (in CHF)</u>				Diese Kennzahl gibt an, welche Investitionen (absolute Höhe) die öffentliche Körperschaft aus eigenen Mitteln finanzieren kann.
Saldo Erfolgsrechng				
+ 33 Abschreibungen VV	CHF 595'155.7	CHF 979'324.4	CHF 190'137.2	
+ 383 Zusätzliche Abschreibungen				
+ 351 Einlagen in Fonds und Spez. EK				
- 451 Entnahmen aus Fonds und Spez. EK				
+ 389 Einlagen in das EK				
- 489 Entnahmen aus dem EK				
<u>SELBSTFINANZIERUNGSANTEIL (in %)</u>				Diese Kennzahl gibt an, welchen Anteil ihres Ertrages die Kirchgemeinde zur Finanzierung ihrer Investitionen aufwenden kann.
Laufender Ertrag				
40 Fiskalertrag	1451.48%	2290.78%	459.28%	
+ 42 Entgelte				
+ 43 Verschiedene Erträge				
+ 46 Transferertrag				
<u>Selbstfinanzierung x 100</u>				
Laufender Ertrag				
> 20 % gut				
10% - 20 % mittel				
< 10 % schlecht				



ZINSBELASTUNGSANTEIL (in %)				Die Grösse sagt aus, welcher Anteil des verfügbaren Einkommens durch den Zinsaufwand gebunden ist. Je tiefer der Wert, desto grösser der Handlungsspielraum.
Laufende Ertrag				
40 Fiskalertrag				
+ 42 Entgelte				
+ 43 Verschiedene Erträge				
+ 46 Transferertrag				
$\frac{(340 \text{ Zinsaufwand} - 440 \text{ Zinsertrag}) \times 100}{\text{Laufender Ertrag}}$	-0.05%	-8.57%	-15.79%	
0 - 4 % = <i>gut</i>				
4 - 9 % = <i>genügend</i>				
10 % und mehr = <i>schlecht</i>				
NETTOSCHULD/-VERMÖGEN (in CHF pro Mitglied)				Die Nettoverschuldung gibt die Differenz zwischen dem Fremdkapital und dem realisierbaren Finanzvermögen, geteilt durch die Anzahl Mitglieder an. Die Aussagekraft dieser Kennzahl hängt allerdings von der richtigen Bewertung des Finanzvermögens ab.
$\frac{(20 \text{ Fremdkapital} - 10 \text{ Finanzvermögen})}{\text{Anzahl Mitglieder}}$				
	-CHF 556.88	-CHF 708.52	-CHF 716.52	



Nettoverschuldungsquote				Welcher Anteil der Fiskalerträge bzw. wieviele Jahrestranchen wären erforderlich, um die Nettoschuld abzutragen
$\frac{(20 \text{ Fremdkapital} - 10 \text{ Finanzvermögen})}{40 \text{ Fiskalertrag}}$	-129.31%	-148.04%	-156.61%	
< 100% <i>gut</i>				
100%-150% <i>genügend</i>				
> 150% <i>schlecht</i>				
Kapitalrentabilität				
Rentabilität des Eigenkapitals				
	6.55%	14.82%	3.51%	
$\frac{\text{Gewinn}}{\text{Eigenkapital}}$				



Beteiligungsspiegel

Name/Sitz	Rechtsform	Rechnungs- legungsform	Funktion	Tätigkeitsgebiet	Nominal- kapital (100%)	Eigentums- anteil	Stimmen- anteil Exekutive	Stimmenanteil Legislative	Spezifische Risiken	Anschaff- ungswert	Buchwert per 31.12.
Gennossenschaft Alterszentrum Kreuzlingen	öffentlich rechtliche Körperschaft		Alterszentrum	Sicherstellung für altersgerechtes Wohnen						1	1
Pressverein	Verein ZGB			Forum Kirche						1	1
Schuppiskooperation	privater Verein		Forstwirtschaft	Wald in Kreuzlingen bewirtschaften inkl. Kreuzweg						1	1



Gewährleistungsspiegel

Name/Sitz	Art der Verpflichtung	Datum	Verfallzeit	Verpflichtung Betrag	Eigentümer, wesentl. Miteigentümer	Spezifische zusätzliche Ausgaben	Zahlungsströme im Rechnungsjahr
Evangelischer Kirchenrat Thurgau	Langfristige Nutzung paritätische Kirche Lengwil-Oberhofen	01.01.2000	unbefristet	Nutzung evang. Kirche 1/Monat für CHF 5`000.00 im Jahr	Evangelische Kirchgemeinde Lengwil-Oberhofen		CHF 5'000.00
Primarschulgemeinde Kreuzlingen	Nutzung Parkplätze und Garagen	01.01.2020	unbefristet	Die Einräumung und Ausübung dieser Dienstbarkeit erfolgt gegen eine Entschädigung. Die Kirchgemeinde wird im Gegenzug die Mietkosten für die Garagen beim Schulhaus Emmishofen (3 Stück) erlassen.	Primarschulgemeinde Kreuzlingen und kath. Kirchgemeinde		CHF 0.00
Triumpf Adler	Drucker Nutzung	01.07.2022	31.12.2027	Kopievolumen, CHF 737.75/Monat	Triumpf Adler		CHF 11'796.50
Aufzüge Instandhaltung AG, Güterstrasse 6, 8253 Diessenhofen	Instandhaltung Lift Stefanshaus	01.01.2023	31.12.2023	Wartungsvertrag Liftservice Vertragspreis pro Jahr netto, exkl. MwSt 1'200.00	Aufzüge Instandhaltung AG	Laufzeit mind. 1 Jahr	
Henseler Aufzüge AG, 9008 St. Gallen	Wartungsvertrag Liftanlage Bruder Klaus und Ulrichshaus	03.04.2012	jährlich stillschweigende Verlängerung	Wartungsvertrag Liftservice Vertragspreis pro Jahr netto, exkl. MwSt 2'456.65	AS Aufzüge		CHF 14'566.55
Steger AG Wiesenstalstrasse 34, 8355 Aadorf	Wartungsvertrag Lüftungsanlage Bruder Klaus	01.01.2020	jährlich stillschweigende Verlängerung	Wartungsvertrag Liftservice Vertragspreis pro Jahr, exkl. MwSt. 590.00 (exkl. Filter, Ersatzmaterial, Störungsbehebung)	Steger AG	1 x Jahr Revision	CHF 1'227.25



Name/Sitz	Art der Verpflichtung	Datum	Verfallzeit	Verpflichtung Betrag	Eigentümer, wesentl. Miteigentümer	Spezifische zusätzliche Ausgaben	Zahlungsströme im Rechnungsjahr
Energie Kreuzlingen Nationalstrasse 27, 8280 Kreuzlingen	Vereinbarung Anschluss Wärmeverbund Kreuzlingen	01.07.2013	30.06.2033	Abnahme Fernwärme zu den aktuellen Jahrespreisen	Energie Kreuzlingen		CHF 19'542.00
All Consulting AG Schuppisstrasse 10, 9016 St. Gallen	Abacus-Software, Lizenz-, Update- und Hotlinevertrag	19.12.2019	jährlich stillschweigende Verlängerung	Lizenzen Fibu, Kreditoren, Lohn und CRM	All Consulting AG		CHF 12'320.60



Erläuterungen zu langfristigen Finanzanlagen Gruppe 107

Konto Nr.	Beschreibung	Anschaffungswert	Laufzeit	Stück	Zinssatz	Buchwert per 01.01.22	Zugang(+) / Abgang(-)	Verkehrswertanpassungen (+/-)	Umgliederungen (+/-)	Buchwert per 31.12.22
1070 Aktien und Anteilscheine										
1070.01	Genossenschaft Alterzentrum	1.00	unbefristet	1	0	1.00	0.00	0.00	0	1.00
1070.02	Pressverein Frauenfeld	1.00	unbefristet	1	0	1.00	0.00	0.00	0	1.00
1070.03	Schuppiskooperation	1.00	unbefristet	1	0	1.00	0.00	0.00	0	1.00
Summe: 1070		3.00				3.00	0.00	0.00	0	3.00
1071 Verzinsliche Anlagen										
1071.01	Sima Ant UBS Property Fd-Swiss Mixed (1442087)	51'035.70	unbefristet	426	0%	63'303.60	0.00	-9'286.80	0	54'016.80
1071.02	Siat Ant CS RE Est Fd (1291370)	52'715.00	unbefristet	265	0%	65'852.50	0.00	-11'580.50	0	54'272.00
1071.03	LivPlus Ant Cs RE (3106932)	50'150.00	unbefristet	340	0%	61'880.00	0.00	-15'062.00	0	46'818.00
1071.04	Schroder Ant Schroder ImmoPLUS (39571886)	109'760.18	unbefristet	651	0%	106'438.50		-16'860.90	0	89'577.60
1071.05	Darlehen Genossenschaft Alterszentrum Kreuzlingen	1'000'000.00	vom 01.10.2021 - 30.09.2026	4	0.55%	1'000'000.00	0.00	0.00	0	1'000'000.00
1071.06	Zert Bk Vontobel 2004 Swiss Immo (1922657)	54'271.00	unbefristet	250	0%	53'725.00	0.00	-5'725.00	0	48'000.00
1071.07	Mandat Verwaltungsvermögen TKB	300'000.00	unbefristet		0%	0.00	300'000.00	-6'979.51	0	293'020.49
1071.08	Mandat Verwaltungsvermögen Raiffeisen Bank	300'000.00	unbefristet		0%	0.00	300'000.00	-940.68	0	298'350.24
Summe: 1071		1'917'931.88				1'351'199.60	600'000.00	-66'435.39	0.00	1'884'055.13
Gesamt Gruppe 107:		1'917'934.88				1'351'202.60	600'000.00	-66'435.39	0.00	1'884'058.13



**Katholische Kirchgemeinde
Kreuzlingen-Emmishofen**